Krantenknipsels Oosterkerk: toelichting en bronvermelding

1. Ingebruikname van de Oosterkerk. [Bron: Nieuwsblad van het Noorden 26 april 1929]
2. Gedenksteen Oosterkerk: In 1928 schreven diverse kranten over de gedenksteen van de Oosterkerk. [Bron: De Amsterdammer 22 mei 1928]
3. Gedenksteen Oosterkerk: Zelfs in Amerika schreef de krant over de gedenksteen voor de daar wonende Nederlanders. [Bron: Onze Toekomst 13 juni 1928, Chicago USA]
4. Kerk en Schoolnieuws: Ingebruikname van de Oosterkerk. [Bron: Nieuwsblad van het Noorden 14 maart 1929]
5. Ingebruikneming nieuw kerkgebouw. [Bron: De Standaard 13 maart 1929]
6. Aankondiging nieuw orgel. [Bron: De Standaard 30 maart 1929]
7. Nieuw kerkorgel: Op 3 oktober 1929 werd het orgel in gebruik genomen door organist L. Drewes Jr. [Bron: De Standaard 5 oktober 1929]
8. Ds. J. Gispen vertrekt naar Curaçao en gaat daarna in Den Haag wonen. [Bron: De Standaard 19 mei 1931]

9, 10 en 11: NCRV Omroepgids: In 1939 werd op de radio een kerkdienst uitgezonden vanuit de Oosterkerk. [Bron: NCRV Omroepgids 31 december 1939]

12. In het adressenboek van Groningen uit 1929 is al een reservering genoemd op de E. Thomassen à Thuessinklaan 1, 1a en 3. [Bron: Groninger Archieven]
13. Het oorspronkelijke adres van de Oosterkerk zou worden S.S. Rosensteinlaan 23. In het adressenboek van 1929 wordt dat nog niet genoemd. [Bron: Groninger Archieven]
14. In het adressenboek van 1930 wordt op de S.S. Rosensteinlaan de kerk ook nog niet genoemd. [Bron: Groninger Archieven]
15. In het adressenboek van 1930 wordt de pastorie van de eerste predikant Ds. J. Gispen wel vermeld. [Bron: Groninger Archieven]
16. In het adressenboek van 1930 wordt de eerste koster genoemd, de heer P. Delis. [Bron: Groninger Archieven]
17. In het adressenboek van 1931 staat de Gereformeerde Kerk voor het eerst vermeld op de S.S. Rosensteinlaan 23. [Bron: Groninger Archieven]
18. In het adressenboek van 1940 staat het beroep van de heer Delis erbij vermeld. [Bron: Groninger Archieven]
19. In het adressenboek van 1943 staat het beroep van de heer Delis erbij vermeld. [Bron: Groninger Archieven]
20. In het adressenboek van 1950 wordt de opvolger van koster Delis genoemd: de heer D. Hovenga.
21. In het adressenboek van 1958 staat de volgende koster vermeld: de heer A. Dijkema. [Bron: Groninger Archieven]
22. Het adressenboek van 1968 vermeldt de volgende koster: de heer G. (Geert) Pathuis. De kerk wordt nu genoemd op de Thomassen à Thuessinklaan 1. [Bron: Groninger Archieven]

VAN DEN BALKAN.

DOOR DE MACEDONISCHE BERGEN. — EEN WATERLEIDING DIE TWEEDUIZEND JAAR OUD IS. — HET AFGELEGEN DORP EN HET OUDE KERKJE.

(Van onzen reizenden correspondent)

Nerezi, 14 April.

Het dorpje waar deze regelen geschreven worden, is gelegen in 't gebergte, ten Zuiden van Skopije en ten westen van den doorweg, die naar Saloniki voert. Op een afstand zou het misschien te vinden zijn, op andere kaarten komt het niet voor. Er voert geen spoorweg, geen autobus-linie, geen weg heen. De paden, die er in den loop der eeuwen als vanzelf door het verkeer van lastdieren, ezels, muildieren, bergpaardjes, ontstaan zijn, kan men moeilijk wegen noemen. Tourisme verkeer is er niet, bergsiden kent men er niet en als men deze streek wil leeren kennen, dan moet men te voet gaan, wat niet steeds ongevaarlijk is, zoals ik persoonlijk ervoer. Enkele weken zoo voordat de sneeuw verdwenen was, waagde ik den tocht naar het oude Nerezi, (klein-zoon op de eerste lettergreep), waarbij ik een val deed, die me o.a. eenige tanden kostte en die me toen verhinderde mijn doel te bereiken. Een ander gevaar, dat der roovers bestaat niet meer, sedert de Joego-Slavische staat hier ten koste van vele offers, ook aan bloed, een vrijwel volmaakte veiligheid schiep.

Op enkele plaatsen in het gebergte, vindt men nog de overblijfselen van een weg, die dateert uit den tijd der Romeinen. Dezen hebben meer herinneringen nagelaten, zoo bij voorbeeld aquduct, waterleiding, die van de bergen over vele tientallen kilometers goed drinkwater bracht naar 't dal van de Wardar. Dit aquaduct is gedeeltelijk in gestort, maar er is toch nog een dorp, dat door den bovenloop dezer waterleiding van water voorzien wordt.

Dezen keer ondernam ik de tocht naar Nerezi in gezelschap van een kapitein-jurist-rechter. Op de velden, waar voornamelijk tarwe en wijn wordt verbouwd, werkten mannen en vrouwen in kleurige kleeding en allen staakten bij onze nadering verpaasd den arbeid en keken ons lang na. Echter, slechts een klein deel van den bodem is bebouwd en het grootste deel van den tocht ging door een vrijwel absolute eenzaamheid, die slechts in en dan verbroken werd door een ezeldrijver of een Arnaut op een bergpaardje. Alleenstaande huizen ziet men hier niet. Weliswaar zou vroeger gewaagd hebben zoo'n huis te bewonen. In dorpjes slijten de mensen hun leven. Daar immers waren vele mannen te zamen, d.i. zich en elkander verdedigen konden, als rooverbenden verschenen. Deze toestand had natuurlijk tot gevolg, dat slechts een klein deel van den bodem, dat in de nabijheid der dorpen, prodeef kon worden gemaakt.

Het en der gaan vaak zeer smalle en langs diepe afgronden voerende paden der lastdieren, zoodat we elken keer, als we iemand ontmoetten, naar den weg vroegen. Steeds waren de menschen zeer beleefd en vriendelijk en ons zooveel mogelijk behulpzaam, al konden ze zich aanvankelijk gewoonlijk schichter.

Hier en daar werd geploegd: een paar sterke ossen voor een houten ploeg. In een Duitsch werk over Macedonië vond ik als teeken van achterlijkheid der bevolking vermeld, dat ze nog uitsluitend houten ploegen gebruiken en van ijzeren ploegen niet wil weten. Voor den goeden naam van den hoogleeraar schrijver is het een geluk, dat de Macedonische boeren geen Duitsch kunnen lezen. Met ijzeren ploegen is hier namelijk niets aan te vangen. De akkers zijn bezaaid met steenen, waardoor een ijzeren ploeg al spoedig onbruikbaar zou worden, maar dan ook: een ijzeren ploeg is te zwaar. Na gedane arbeid moet de ploeg immers weder naar huis worden gebracht. Hem langs den weg sleepen is, gezien den toestand en de geringe breedte der paden onmogelijk. Hij wordt dus op een lastdier geladen, wat men met een houten ploeg gemakkelijk, met een ijzeren ploeg niet kan doen.

Het was zeer laat in den middag, toen wij te Nerezi aankwamen, waar onze komst, vooral onder het Mohamedaansche deel der bevolking eenige verwondering en onschuldig wekte. Geslierde vrouwen vluchtten voor ons en mannen, die ons lang nakeken, groepten tezamen. Naast een kleine moskee, woonde een Turksche smid, die de stilte der bergen vulde met een muziek, welke aan klokgelui deed denken. De huizen zijn er meest van één verdieping met ervoor een soort galerij, waar in den zomer de mannen slapen. Aan de overzijde van een diep dal, waarin zich een helder beekje stortte, stond op een heuvel een zeer oud Grieksch-orthodox kerkje met erbij behoorende oude kloostergebouwen: het eigenlijke doel van onzen tocht. Zoo moesten we weder een goede honderd meter nederdalen en opnieuw een sterke helling beklimmen.

Het kerkje, met vijf kleine koepels, dateert uit de 12e eeuw (1164) en is door Grieken gebouwd. Korten tijd geleden zijn er onder de bonte en niet zeer schoone muurschilderingen oude frescos uit de 12e eeuw ontdekt. Een Tsjechische professor heeft gemeend in deze fresco's het begin der renaissance te ontdekken, waardoor de renaissance dus niet haar bakermat zou hebben in Italië, doch op den Balkan, een kwestie, waarin ik me volkomen incompetent gevoel.

Toen we het kerkje naderden, kwam een groote, ruigharige hond ons dreigend tegemoet en begeleidde ons brommend. Een Europeesch gekleede jongeman was te zamen met een Macedonier aan het hout hakken. Dat was de onderwijzer. Mijn metgezel was spoedig met hem in druk gesprek, maar mij trok het kerkje, waar ik een welluidende mannestem hoorde zingen. Er was godsdienstoefening. De pope, een gevluchte Rus, zong oude Slavische kerkmelodieën en het koor antwoordde. Dat koor bestond uit één man: de kerkknecht blijkbaar. Hij stond met een brandende kaars in de hand. Verder was er niemand, maar buiten was de, heel het gebergte omvattende, droom van een lente-avond vol geuren, vol vogelstemmen, waar tusschen door klonk, het zilveren geluid van den arbeidenden Mohamedaanschen smid, aan de overzijde van het dal.

De priester, waardig, devoot, zong zijn lofliederen op den Allerhoogste en de oude kerkknecht antwoordde telkens zingend: „Gospodi pomiloei (nadruk op de tweede lettergreep); „Christe pomiloei" (Heer, zegen ons. Christus, zegen ons). Voor de open deur van het kerkje stond de hond en keek en hoorde toe en wachtte zijn baas, den pope.

Dan werd de duisternis dichter en in een der kamers van het klooster spraken we dan bij het licht van een klein petroleumlampje nog lang met den onderwijzer en den pope-hijzig Grieksch-orthodoxe huisgezinnen heeft het dorpje en zeventig Mohamedaansche, maar alleen de Grieksch-orthodoxe mannen komen in de kerk, de vrouwen blijven thuis. Dat is een gewoonte, die dateert uit den Turkschen tijd, toen geen Christelijke vrouw zich buitenshuis kon wagen. Vier klassen (tezamen in een lokaaltje), heeft de school van Nerezi, alle kinderen van Christelijke ouders. De Muzelmannen willen hun kinderen niet naar school zenden, omdat de school is in een klooster, maar als dan wordt voorgesteld, ergens anders in het dorp een schoolje te bouwen, antwoorden ze: „Dat is ons te duur."

Terwijl wij praatten, was buiten de lentenacht gekomen. De Mohamedaansche smid had zijn arbeid gestaakt en de diepe stilte in het dorp werd alleen verbroken, door het geroep van een uil en het steunen, in de vlakte, kilometers ver, van een trein, die morgen dezen brief niede zal nemen in de richting van het verre vaderland.

J. K. BREDERODE.

KUNST EN WETENSCHAP.

KINDERKOOR „DE KLEINE STEM."

Dir. JOH. M. KNIJPINGA.

Het podium vol met groote en kleine kleuters in alle kleuren van den regenboog en misschien nog meer, de zaal vol met familie en vrienden en de leiding bij den heer Knijpinga; dus een aardige avond. Knijpinga houdt niet van half werk en als hij met zijn kinderschaar een programma van voor 't meerendeel aardige composities ten gehoore brengt (soms zelfs uit de 16e eeuw) dan, een vertrouwd man aan den vleugel en met pistons en slagwerk, ook voor de taak volop berekend) kan men tevreden zijn, want dan wordt er muzikaal en zuiver gezongen. Ik heb dan ook dit concert met genoegen bijgewoond. Alles klonk frisch en fleurig, aan de uitspraak was het noodige werk gemaakt en alles was met zorg voorbereid. De leider had de mooie bloemen en de schemerlamp, die hem door de jeugdige enthousiasten werden aangeboden, eerlijk verdiend. In één opzicht had ik wel gewild, dat de verdienstelijke leider half werk had gedaan, n.l. wat de pauzes betreft, want die hadden gerust kunnen worden gehalveerd.

Vóór de pauze hoorden we een aantal aardige kinderliederen door verschillende combinaties uitvoeren en na de pauze werd het glanspunt gevormd door de mooie Avondcantate van Cath. van Rennes. Voor „De Wereld in!" van Benoit voel ik niets; tekst en muziek beide lijken me al heel zwak. In dit nummer kon het koor zijn kracht dan ook niet goed toonen. Solo-trekjes zou ik liever door een aantal meisjes unisono laten zingen.

K.

N.V. de Groninger Orkestvereeniging.

Concert op Zondag 28 April in „de Harmonie". Aanvang 8 uur.

Dirigent: E. Clemens-Schrüner.

1. Torero — Marsch, C. Friedemann.
2. Ouverture van de Opera „Der Freischütz", C. M. von Weber.
3. „L'Arlésienne", Suite No. 2, G. Bizet.
   1. Pastorale. 2. Intermezzo. 3. Menuet. 4. Farandole.
4. Balletmuziek „Le Cid", J. Massenet.
   1. Castilliane. 2. Aragonaise. 3. Aubade. 4. Navarraise.
5. Fantasie uit de Opera „Der Trompeter von Säckingen", V. Nessler - A. Nikisch.
6. „Gross-Wien", Walzer. J. Strauss.
7. Selection „Preciosa". C. M. von Weber.
8. „Heil Europa". Marsch. F. von Blon.

DESCARTES-HERDENKING TE FRANEKER (1629—1929).

Franeker, het typisch Friesche, oude stadje, kan bogen op meer dan één groote persoonlijkheid, die binnen haar muren heeft verblijf gehouden, er de grondslagen van zijn kennis heeft gelegd, die later de wetenschap met nieuwe wegen zou verrijken. Onder de groote geesten, welke het oude Franeker als universiteitsstad onder haar inwoners geteld heeft, is René Descartes, de Fransche filosoof en wiskundige, wel een der meest verheven geweest. Hij is de man geweest, die in het begin der 17e eeuw den strijd aanbond tegen de oude scholastische methode in het menschelijke denken. Hij was het, die een nieuwe grondstelling verkondigde, die langs abstracten weg het gebouw der menschelijke kennis op geheel nieuwen basis optrok.

Dank zij zijn reken- en meetkundige ontdekkingen kon deze tak van wetenschap zich tot ongekende hoogte ontwikkelen.

Bij de heden gehouden herdenkingssamenkomst te Franeker hebben geleerden van naam Descartes' verdiensten als wijsgeer en wiskundige in 't licht gesteld. Het was vandaag, volgens onzen kalender, 300 jaar geleden, dat Descartes zich als student in het Album Studiosorum liet inschrijven, welk feit de Alliance française op waardige wijze heeft willen herdenken.

Allereerst voerde dr. J. D. Bierens de Haan het woord.

Zooals Columbus een nieuwe geografische en Copernicus een nieuwe astronomische wereld ontdekte, zoo ontdekte Descartes een nieuwe wereld des geestes: de wereld der scheppende gedachte, zei spr. in zijn uitvoerige rede.

Prof. H. de Vries sprak over Descartes als wiskundige. Zijn grootste verdienste bestaat hierin, aldus spr., dat hij de Algebra en de Meetkunde, oorspronkelijk twee volkomen gescheiden gebieden, tot één organisch geheel heeft verenigd, door aan ieder punt in het platte vak 2, in de ruimte 3 getallen, de zoogenaamde coördinaten, toe te voegen, en hierdoor het onderzoek van de eigenschappen der meetkundige figuren over te brengen op het gebied der algebraische vergelijkingen, zoodat hij de grondlegger is geworden der Analytische Meetkunde.

—

Suikerwater tegen maag- en darmzweren.

In de derde geneeskundige afdeeling van prof. dr. Julius Bauer van de Weensche kliniek, heeft dr. Georg Recht, naar de „Neue Freie Presse" mededeelt, een nieuwe behandeling van maagzweren en zweren van den twaalfvingerigen darm gevonden, die verbijsterend eenvoudig is en toch treffende en duurzame gunstige uitkomsten opleivert. Zij bestaat in niets anders dan in toediening van gewoon suikerwater. Twee tot drieuraal daags moet de patiënt een kwart Liter water, thee of melk drinken, waarin 50 tot 80 gram suiker is opgelost. De suikeroplossing moet zoo snel mogelijk, ongeveer binnen een kwartier, opgedronken worden, en wel een half tot een heel uur vóór de gewone aanvallen van pijn. Meestal dus vóór den maaltijd; wanneer de pijn des nachts opkomt, vóór het naar bed gaan; bij zweren van den twaalfvingerigen darm, na den maaltijd.

Bij de patiënten van de polikliniek werd tijdens de suikerwaterkuur elke andere behandeling nagelaten. De patiënten kunnen gewoon voedsel gebruiken, hun beroep uitoefenen en hun gewone levenswijze voortzetten. Zeer snel blijft de pijn al weg. Men moet de kuur liefst volhouden tot de pijnen geheel verdwenen zijn. In de meeste gevallen blijkt het succes reeds na twee tot drie dagen, dikwijls echter reeds na de derde dosis.

Hebben de patiënten een afkeer van suiker, dan worden eerst kleine en daarna steeds stijgende hoeveelheden suikerwater toegedient. De gunstige uitwerking blijkt niet alleen uit het wegblijven van ondragelijke pijnen, maar ook uit het chemische proces en de Röntgen-foto van de maag.

Dr. Recht verklaart, aldus lezen wij in de „N. R. Crt." de goede uitkomsten uit een insuline-werking. Reeds vroeger was de gunstige invloed van insuline op maag- en darmzweren bekend. Het werkt de factoren die zulke zweren doen ontstaan tegen. Het gebruik van groote hoeveelheden suiker zet de alvleeschklier tot sterker werkzaamheid aan en er komt daardoor insuline vrij. De ruime toediening van suiker dwingt het lichaam, in zekeren zin zijn eigen geneesmiddel tegen maagzweren in voldoende hoeveelheid te bereiden.

Een analogie hiervoor is te vinden in de door prof. Falta aangegeven mestkuur met insuline en het tegelijkertijd toegediende suikerontbijt. Natuurlijk is ook bij deze eenvoudige kuur de controle van den dokter noodig.

—

Een nationaal theater te Reykjavik.

IJsland, dat een bevolking van 100.000 menschen heeft, zal in Reykjavik, een stad met 28000 inwoners, een geheel modern nationaal theater krijgen, dat tegen 1933 klaar zal wezen.

De nationale vergadering heeft dit plan gesteund door een fonds bijeen te brengen van de gelden der amusementsbelasting, die jaarlijks 60.000 kronen opbrengt.

Vier avonden per week zal het theater als cinema gebruikt worden en de drie andere zullen spelavonden zijn.

Het gebouw wordt 50 M. lang en 32 M. breed en de torenbouw over het toonzal 25 M. hoog. Het zal 500 zitplaatsen krijgen. De bouw is beraamd op 750.000 kronen.

Inwijding der Geref. Oosterkerk.

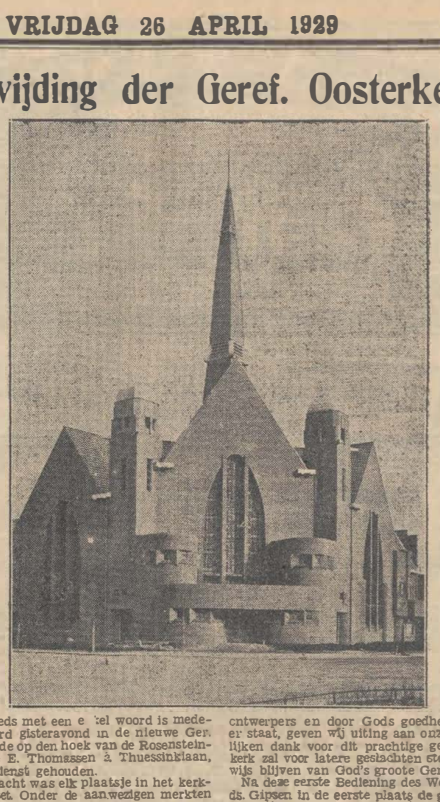

Zooals reeds met een e tel woord is medegedeeld, werd gisteravond in de nieuwe Geref. Kerk, staande op den hoek van de Roeskenlaan en de E. Thomassen à Thuessinklaan, de eerste dienst gehouden.

Om half acht was elk plaatsje in het kerkgebouw bezet. Onder de aanwezigen merkten we op den Commissaris der Koningin, jhr. mr. A. W. L. Tjarda van Starkenborgh Stouwer, den heer E. Rugge, waarnemend burgemeester, mr. M. W. Scheltema, griffier van Provinciale Staten, en de wethouder van financiën, mr. T. de Jong Tzn.

Nadat door de aanwezigen Ps. 75 : 1 en Ps. 138 : 1 en 3 waren gezongen, sprak de voorganger, ds. J. GISPEN, naar aanleiding van Jesaja 54 : 2: „Maak de plaats Uwer tenten wijd; breidt uit de gordijnen Uwer woningen; Maak de koorden lang; En steek de pinnen vast". Door de stichting van het nieuwe gebouw, aldus spr., is wederom gehoorzaamd aan het in deze tekst tot uiting komende uitbouw-gebod van God. Het is een groote gebeurtenis voor de Gereformeerde gemeente van Groningen, aldus spr., dat zij weer een nieuwe kerk heeft mogen stichten. In de vorige eeuw, in de dertiger en tachtiger jaren, hadden wij. Gereformeerden, geen plekje grond, waarop wij onze tenten konden plaatsen, maar ook heeft ons plaats geschonken. Hij gaf ons de uitbreidingen en leerde ons offers te brengen voor het kerkelijk leven, niet slechts kleine, doch ook groote. Nu door de bewonderenswaardige offervaardigheid en de kunstzinnige aanleg van de ontwerpers en door Gods goedheid de kerk er staat, geven wij uiting aan onzen onmetelijken dank voor dit prachtige gebouw. Deze kerk zal voor latere geslachten steeds het bewijs blijven van God's groote Genade.

Na deze eerste Bediening des Woords heette ds. Gispen in de eerste plaats de genoodigden hartelijk welkom bij de eenvoudige inwijdingsplechtigheid. Aan de architecten, de heeren Kuiler en Drewes, bracht spr. hulde voor het prachtige ontwerp, en aan de aannemers voor het door hen verrichte werk. Spr. preestte eerste de arbeid van de bouwcommissie, wier leden spr. hartelijk dankte.

Namens den Kerkeraad der Gereformeerde Gem. sprak ds. G. H. A. VAN DER VEGTE.

Ons hart is vervuld met blijdschap en vreugde over de Zegeningen Gods, aldus spr., onsin de ingebruikneming van de vijfde Gerkerk geschonken. Spr. beschouwde de inwijding als een mijlpaal en wierp daarbij een blik in het verledene en in de toekomst, welke laatste, wanneer het kerkelijk besef bij de ouderen, maar moorsl bij de jongeren, steeds blijft bestaan, met vol vertrouwen kan worden tegemoet gezien.

Vervolgens nam nog dr. STADIG uit Zutnge als afgevaardigde van de Classis het woord. Spr. bracht de beste wenschen voor de nieuwe kerk van de zusterkerken, die zich allen verblijden over deze uitbreiding, over.

Ds. J. GISPEN ging in slotgebed voor, waarna deze eerste plechtige bijeenkomst met het gemeenschappelijk zingen van Ps. 72 : 11 werd besloten.

KLEIN FEUILLETON.

„THE BROKEN IDYLL"

Door A. v. d. H.

Aan den oever van de Guadalquivir, onder de schaduw der sinaasappelboomen, daar zong iets van de tuderin haar lied. Haar stem klonk zilveren klokje, met een teer aandoenlijk timbre, welke het sentimenteele melodietje een onvergetelijke bekoring gaf. Zooals ze daar zat, blootvoets, in een donkerrood jurkje, haar gitzwarte vlechten saamgerold aan haar ovaal gelaat, waarin onder lange wimpers, groote kastanjebruine oogen schitterden, kon ze zijn de moole herderin uit een sprookje.

Achter een boomstam, verborgen voor de oogen van het nietsvermoedende meisje, luisterde een jongeman aandachtig toe.

Toen het meisje zweeg en er blijkbaar niet aan dacht, haar mooi geluid opnieuw te laten hooren, trad hij aarzelend op h meisje toe.

Met een ruk richtte ze zich overeind en rep hem bits toe: — Wat moet je?

Hij, een beetje beduusd door haar scherpe houding, zweeg even: — Nu, wat moet je, vroeg ze weer. Dan klokk hakkelend in zeer slecht Spaansch: — ik wou u zeggen Signorita, dat u zoo mooi kunt zingen, en ik wou u vragen niet boos te zijn dat ik gebluisterd heb.

Haar strak gezicht verzachtte, ze glimlachte even. Die glimlach moedigde hem aan en weer sprak hij: — Als 't u blieft, Signorita, wilt u nog eens iets zingen?

Doch nu lachtte ze luid op, een heldere, lewat spottende lach. — Meen je misschien dat ik voor een vreemdeling ga zingen? Neen, Ombri, ik zing zelfs niet voor de jongens van Sant Juan. Ik zing voor mezelf en soms ook voor Moeder. Maar wie ben je en waar kom je vandaan?

Hij, een beetje teleurgesteld, maar toch blij dat ze een gesprek was begonnen, antwoordde: — Ik heet Henri en ik woon in Holland.

— Zoo? Henri, dat is leelijk en kort, waarom net Henrico? En is Holland hier ver vandaan?

— Ja, Holland is nog al ver, daar is het koud nu en er is sneeuw.

Ze tuurde voor zich uit. — Sneeuw is wit hé, helderwit is 't niet? Ik heb wel eens sneeuw gezien op een plaatje....

Hij wilde het gesprek een andere wending geven en vroeg: — Waar woont u Signorita?

Alsof ze zijn nieuwsgierigheid begreep, sprak ze: — Ik heet Anita, ik woon hierachter in Sant Juan. Deze schapen en geiten zijn van Guerta, die andere daar van Del Surome en die vier groote zijn van Sebastian den bakker. Ik verdien met hoeden juist anderhalf peseta iederen dag. 'tIs niet veel hé,.... maar ik heb geen vader meer begrijp je?

— Maar kom ik moet naar huis, de zon gaat onder, ik ga dat de zon in jou land ook zoo mooi onder Ombri?

— Neen niet zóó mooi, sprak hij zacht..

— Néén hé, dat dacht ik wel.... wanneer ga je terug naar Holland en hebben ze daar allen blond haar?

— Ja, in Holland hebben velen blond haar, lachtte hij, en wanneer ik naar Holland ga weet ik niet. Ziet u dat schip ginds op de rivier Signorita? Nu.... Zeg maar Anita, onderbrak ze, ieder noemt me Anita in Sant Juan. Nu dan Anita, begon hij weer, dat schip ginds is mijn huis, daarmee vaar ik van land naar land en mijn eigen land heb ik al in héél langen tijd niet gezien.... — Zoo riep ze languit.

Nu zweeg ze een tijdlang, haar gezicht nam een droevige uitdrukking aan en eindelijk sprak ze zacht: — Schepen zijn nare dingen, héél lang geleden is mijn Vader óók met een schip weggegaan, met Antonio den smid en Carlo den herbergier en nog vele mannen ginds uit Sevilla. Ze moesten naar Marokko. Koning Alfonso had het bevolen, want er was oproer daarginds. Vader is nooit teruggekeerd en Carlo ook niet.... Moeder kreeg een grooten brief, dien heeft ze nog, die wil ze altijd bewaren zegt ze. De burgemeester heeft hem voorgelezen voor Moeder. Er stond in dat Vader dood was, dat hij dapper was gewezen voor Spanje en den Koning en dat Moeder elke Vrijdag bij den Burgemeester vier peseta's mag halen omdat Vader dood is....

— Dat is droevig, Anita, héél droevig en het spijt me erg voor jou en voor je moeder.

— Zóó!.. Spijt het jou óók? Nu, dan ben je een goede jongen. Hoe lang blijf je hier Henri?

— Vijf dagen, Anita.

— Bonno, moessie Bonno Henri. Ik moet nu weg, 't is al laat, kom morgen, als de torenklok heeft geluid, met wat praten; ik spreekt wel slecht, maar ik begrijp je. Hollanders kunnen niet Spaansch spreken hé? Nu adieu. Adieu Henri, tot morgen.

Met korte gilletjes haar schapen en geiten aanmoedigend, verdween ze met haar kudde achter den heuvel....

En toen des anderen daags de torenklok had geluid zaten ze samen onder het kommer van den Sinaasappelenboom. En nog 4 dagen lang kwam hij iederen middag en vertelde van verre vreemde landen, waar het koud was en van Holland en van zijn Moeder. En Anita luisterde ingespannen naar zijn in gebrekkige woorden gestelde verhalen, met ernstige droomoogen.

Anita blikte in een onbekende wereld en hoorde van dingen, die haar als wonderen schenen. Wat weet je veel Henri en wat heb je veel gezien, sprak ze dan. O, ik zou dat ook alles willen zien en ook zou ik zoo graag leeren lezen en schrijven.. maar ik kan niets dan geiten hoeden en de doer schrobben en ik zal nooit meer zien dan Sant Juan en de Sierengevechten met Paschen in Sevilla.

Maar, Anita, meisjelief, hesch, je zoudt wanneer je 't ook naar vreemde landen, altijd naar Sant Juan terug verlangen. Ik heb je toch verteld, dat nergens de zon zóó mooi ondergaat als hier, troostte hij. Maar het gelukte hem niet haar tevreden te stellen. Nu ze wist, dat men ook in boeken kan lezen van vreemde landen, mopperde ze over haar eigen domheid.

Toen den vierden dag van hun samenzijn de zon onderging, sprak hij, toen ze hem haar hand ten afscheid bood: — Nog éénmaal, Anita, morgenmiddag kom ik voor het laatst.

Haar groote, moole oogen naar hem oprichtend, sprak ze, eerst nauw hoorbaar, om luid roepende te eindigen: — Ja, morgen voor het laatst en morgen zal ik voor je zingen, voor jou, versta je, Henri, voor jou, ik wil voor jou zingen, opdat je Anita niet zult vergeten. Adieu, Henri, tot morgen.... en snel en driftig joeg ze haar kudde den heuvel op.

— — — — — — — — —

Reeds lang voor dat de kerkklok had geluid, begroette hij den volgenden dag Anita.

— Dag Anita, ik ben vroeg hé, maar dat komt, omdat we vanavond om 8 uur vertrekken en ik wou toch graag eenige uren bij jou zijn.

— Zoo.... wou je dat graag en waarom?

— O, je hebt me toch beloofd voor me te zingen, nu dat vind ik heerlijk, Anita.

— Zóó.... daarom? Nu, ik zing niet voor je, begrepen?..

— Dat is niet aardig van je, Anita; waarom ben je boos; toe, zeg me, waarom je boos ben?

— Ik ben niet boos ik ben heelemaal niet boos. Haar gezicht verried echter het tegendeel. — Maar ik wil en kan niet zingen en ga maar direct naar je schip terug.... jij met je leelijke blonde haar.

Ontsteld over dien plotselingen uitval, wilde hij een bijtend antwoord geven. Hij bedacht zich echter en zei oogenschijnlijk kalm: — 't Is goed, Anita, dan zal ik gaan, maar ik kan niet helpen, dat ik blond haar heb. Wil je me een band geven, Anita?

Ze draaide haar hoofd in een andere richting en schudde van neen.

— Ook al goed Anita, sprak hij weer, dan ga ik; het spijt me dat we zóó van elkaar moeten gaan. Adieu!

Hij was reeds een tiental passen van haar verwijderd, toen ze riep: — Henri, Henri.... blijf.... kom maar hier.

Hij keerde terug en zag haar moole kastanjebruine oogen glinsteren van tranen en dan klonk onder 't zachte snikken door: — Blond haar vind ik mooi.... héél mooi.... en ik zal óók voor je zingen, Henri.... Henri.... ik was boos omdat.... omdat je weggaat.

Hij, ontroerd door haar bekentenis, streelde zacht heur haar en fluisterde terwijl:

— Anita, meisjelief, het doet mij ook verdriet te gaan, maar ik kan hier toch niet blijven, kindlief. Kom, wees maar stil, misschien zien we elkaar later wel terug; heusch, h schip komt wel vaker in Sevilla of Sant Juan.

Eenigen tijd later zaten ze zwijgend hand in hand, dan, eerst héél zacht en teer begon ze te zingen, later aanzwellend tot een diepontroerend geluid. Wat ze zong verstond hij niet, doch hij begreep.... hij voelde haar weemoed haar verdriet en haar liefde.... En lang reeds nadat ze haar lied had geëindigd zat hij nog roerloos zwijgend met het hoofd tusschen de handen. Zij verbrak het eerst de stilte. — Is 't zoo goed, Henri? Ben je tevreden?

— 't Was verrukkelijk, Anita.... ik zal je nóóit vergeten lieve, kleine Anita.

Ze richtte zich met een ruk op en blikte met hoopvolle uitdrukking in zijn oogen.

— Dus je houdt van me, Henri? Toe, vlug, zeg me: Heb je me lief?

— Ja, Anita, ik heb je lief.

Ze lachte, een vreemd klinkende lach en sprak luid: Dan is 't goed, dan ben je tenminste even ongelukkig als ik. Och, Henri, waarom ben je toch gekomen, Anita mag je immers niet behouden ...

En toen de zon weer onderging, zooals ze alleen in Zuid-Spanje doet gegaat, den hemel kleurend tot een zee van purpergloed, vonden hunne lippen elkaar in een langen, innigen kus.... Hun eerste en laatste kus....

— Vaarwel, Anita, mijn mooi Sprookjskind, vaarwel....

— Vaarwel, Henri, lieve, blonde jongen. God behoede je....

Twee groote tranen vielen op zijn handen.

— Anita zal je nóóit, néén nóóit vergeten....

En als hij later staart over de wijde zee en de zon ziet ondergaan, dan voelt hij pijn in zijn hart van z'n „broken idyll."

Sevilla (Spanje) Maart 1929.

GEDENKSTEEN OOSTERKERK TE GRONINGEN.

In tegenwoordigheid van een zeer talrijk publiek had j.l. Zaterdagmiddag het plaatsen van een gedenksteen plaats in de in aanbouw zijnde nieuwe (Geref.) Oosterkerk te Groningen.

Deze plechtigheid werd verricht door den predikant Ds. J. Gispen, die liet zingen Ps. 75 : 1, om daarna voor te gaan in gebed. Vervolgens sprak hij een kort woord naar aanleiding van den tekst op den marmeren gedenksteen geplaatst: Jesaja 55 : 1. „O alle gij dorstigen, komt tot de wateren."

Hierna had het inmetselen van den steen plaats. Vervolgens werd door Ds. H. v. d. Elskamp nog een kort slotwoord gesproken, waarna de plechtigheid door Ds. Elskamp werd gesloten met gebed.

Gedenksteen Oosterkerk te Groningen

In tegenwoordigheid van een zeer talrijk publiek had Zaterdagmiddag het plaatsen van een gedenksteen plaats in de in aanbouw zijnde nieuwe (Geref.) Oosterkerk te Groningen.

Deze plechtigheid werd verricht door den predikant Ds. J. Gispen, die liet zingen Psalm 75:1, om daarna voor te gaan in gebed. Vervolgens sprak hij een kort woord naar aanleiding van den tekst op den marmeren gedenksteen geplaatst: Jesaja 55:1: "O alle gij dorstigen, komt tot de wateren".

Hierna had het inmetselen van den steen plaats. Vervolgens werd door Ds. H. v. d. Elskamp nog een kort slotwoord gesproken, waarna de plechtigheid door Ds. Elskamp

KERK- EN SCHOOLNIEUWS.

GEREFORMEERDE KERKEN.

Tweetal te Aalten (3de pred. plaats): ds. W. E. Gerritsma te Oudega (Small.) en ds. S. Neerken te Ulrum.

Het nieuwe kerkgebouw alhier.

Naar vernomen wordt, heeft de Kerkeraad der Geref. Kerk van Groningen besloten de nieuwe Oosterkerk aan de Rosensteinlaan hoek Th. à Thuessinklaan, Donderdag 25 April in een officiëele samenkomst in gebruik te nemen.

Tevens werd besloten in verband met de vorming van een 6e wijk, met ingang van Zondag 28 April a.s., dubbele diensten te houden in de Westerkerk.

DE GEREF. KERK VAN GRONINGEN.

Ingebruikneming nieuw kerkgebouw.

Naar vernomen wordt, heeft de kerkeraad der Geref. Kerk van Groningen besloten de nieuwe Oosterkerk aan de Rosensteinlaan hoek Th. à Thuessinklaan, Donderdag 25 April in een officeele samenkomst in gebruik te nemen.

Tevens werd besloten in verband met de vormig van een 6e wijk, met ingang van Zondag 28 April a.s. dubbele diensten te houden in de Westerkerk.

NIEUW ORGEL.

De Kerkeraad der Gereformeerde Kerk van Groningen besloot in de in aanbouw zijnde nieuwe Oosterkerk aldaar, een nieuw orgel te plaatsen.

Het instrument zal worden gebouwd volgens het pneumatische kegelladensysteem. Het zal bevatten 22 sprekende registers, welke worden verdeeld over twee klavieren met vrij pedaal.

Het orgelfront is ontworpen door de Architecten der Kerk de heeren Kuiler en Drewes van Groningen.

Het orgel, hetwelk ruim *f* 10.000 zal kosten, zal worden gebouwd door de firma Valckx & van Kouteren & Co te Rotterdam.

NIEUW KERKORGEL.

Op 3 Oct. werd te Groningen in de Geref. Oosterkerk het nieuwe orgel in gebruik genomen.

Het orgel werd bespeeld door den heer L. Drewes Jr., organist te Groningen, die de kwaliteit van het orgel duidelijk deed uitkomen.

Het orgel werd gebouwd volgens het pneumatisch kegelladesysteem door de firma Valckx & van Kouteren & Co., te Rotterdam. Het heeft twee klavieren met vrij pedaal en 22 sprekende stemmen.

Alle moderne practische hulpmiddelen werden op dit orgel aangebracht. De windvoorziening geschiedt electrisch. Het massale front, uitgevoerd in moderne stijl, met drie rijen pijpen achter elkaar, waaronder een prestant 16 en subbas 16 en enkele looze pijpen, werd ontworpen door de architecten, de heeren Kuiler en Drewes te Groningen.

Ds. J. Gispen naar Curacao.

Tijdens de godsdienstoefening in de Oosterkerk te Groningen op 17 dezer, richtte Ds. J. Gispen, na de predikatie, een enkel woord tot de gemeente in verband met zijn vertrek naar Curaçao.

Hierna werd de leeraar door een der ouderlingen in gevoelvolle woorden toegesproken, waarop de gemeente staande Ds. Gispen toezong, Ps. 121 : 4. Ds. Gispen hoopt 22 Mei te vertrekken met het schip „Costa Rica". Het adres van Ds. Gispen is tot 6 Augustus Emmastad, Curaçao N.W.I. Daarna: Frederik Hendriklaan 120, den Haag.

15e JAARGANG - No. 52 - 30 DECEMBER 1939

HET NIEUWE JAAR BEGINT!

MIJN · SCHILT · ENDE · BETROUWEN
BUT · GHU · O · GODT · MIJN · HEER

OP · U · SOO · WIL · ICK · BOUWEN
VERLAET · MU · NEMMERMEER

OMROEP GIDS

OFFICIEEL ORGAAN VAN DE NED. CHR. RADIO-VEREENIGING

ZONDAG

NEDERLANDSCHE CHRISTELIJKE RADIO-VEREENIGING

HILVERSUM I: GOLFLENGTEN 1875 M. EN 414,4 M.

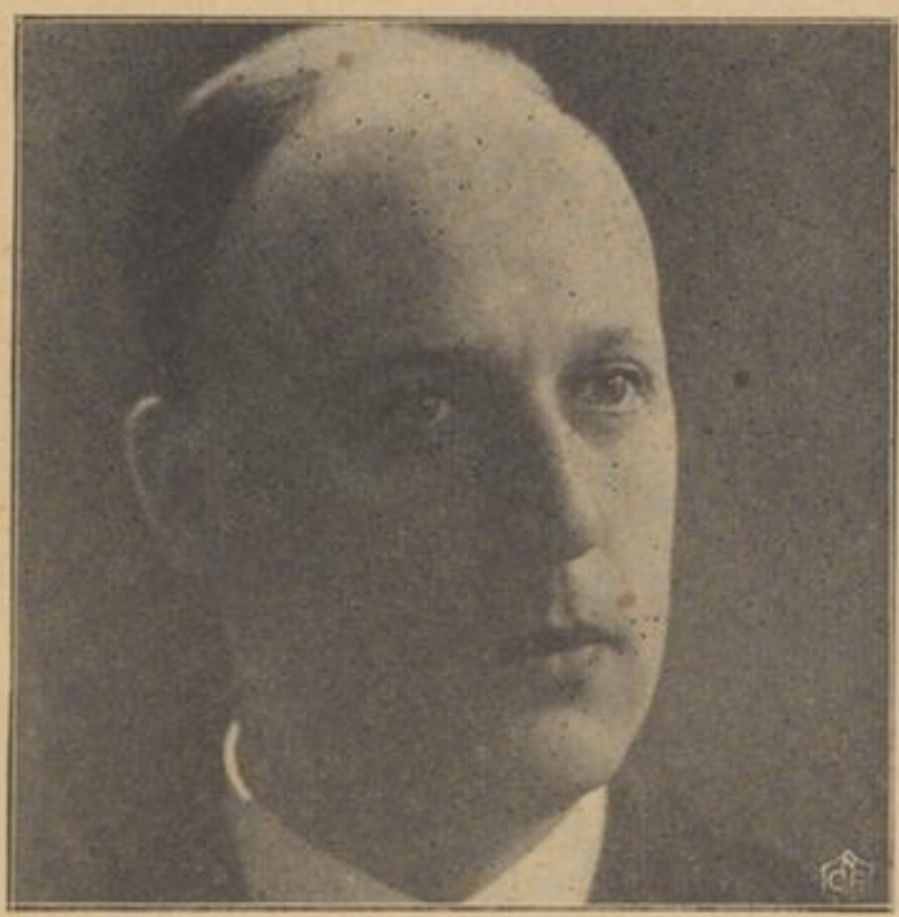

* 5.20 N.M. *

Kerk* dienst

uit de Geref. Kerk (Oosterkerk) te Groningen. Voorganger: Ds. S. HOEKSTRA, Geref. pred. aldaar.

9.30—10.00 V.M.
ORGELBESPELING door JOH. B. v. MEURS.

1 Twee orgelkoralen. J. S. Bach:
   a Alle Menschen müssen sterben. (Melodie Gez. 29).
   b In Dir ist Freude. (Ed. Peters Band no. 5).
2 Toccata: „Prijs den Heer met blijde galmen (Ps. 146). Jan Zwart.
3 Trio: 't Jaar heeft haast zijn loop volbracht. (Gez. 251). J. G. Groothengel.
4 Was Gott tut, das ist wohlgetan. (Melodie Gez. 197). Joh. P. Kellner.
5 Variaties over: „De Heer is mijn Herder". R. Beintema.

10.00—10.20 V.M.
GEWIJDE MUZIEK.

1 O God, neem mijn gebed ter oore. (Ps. 55 : 2, 3, 5, 6 en 17). A. Archangelsky. Russisch Gemengd Koor, o. l. v. I. P. Litwintseff.
2 Beveel gerust Uw wegen. (Gez. 273 : 1 en 2). Willem Ravelli, bariton, met orgelbegeleiding.
3 Blijf met mij Heer. (3 couplet ten). Jos. Vranken Jr. Mannenkoor „Die Haghe Sanghers", o.l.v. Jos Vranken Jr.
4 Bless this house. Brahe. Muriel Brunskill, alt, met viool- en orgelbegeleiding. (De nrs. 1 en 3: Eigen opnamen volgens „Philips-Miller" systeem; de rest gr.pl.).

10.20 V.M.

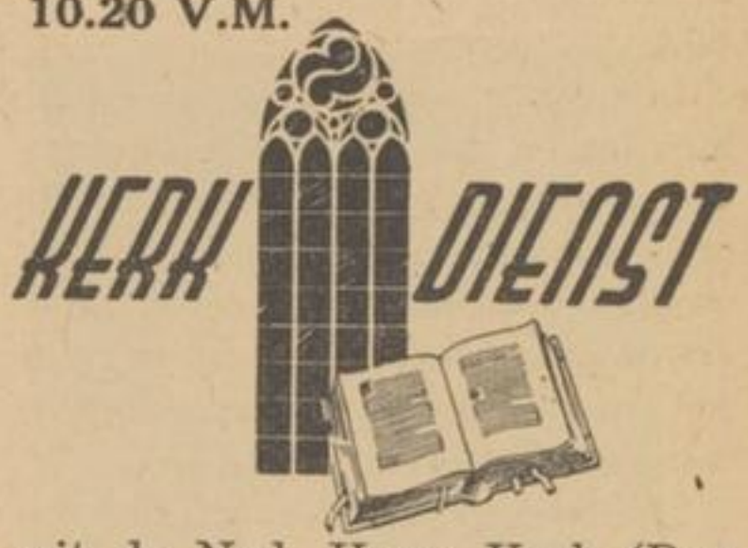

uit de Ned. Herv. Kerk (Der Aakerk), te Groningen.
Voorganger: Ds. C. W. COOLSMA, Ned. Herv. predikant, aldaar.

7.30 | 7.45 N.M.

* **Jaarsluiting der programma's** *

door den Voorzitter der N.C.R.V. Mr. A. v. d. DEURE, te Bennekom.

4 O God, our Help in ages past. Dr. I. Watts.
B.B.C. Koor en orkest met orgel, o.l.v. Stanford Robinson.
5 Zou ik God niet eeuwig zingen.
a Zou ik God niet eeuwig zingen.
b Komt de Booze met zijn plagen.
Henk Borkent, tenor, met orgelbegeleiding van Marc. E. Bouwmeester.
6 Ein Haus voll Glorie. Carl Thiel.
Basilica-koor, o. l. v. Pius Kalt.
7 *A*. Ik heb gejaagd wel jaren lang.
a 'k Heb gejaagd wel jaren lang.
b O Jesu Heer, ik bid tot U.
B. Ik hoor trompetten klinken.
a Ik hoor trompetten klinken.
b Daar is geen hulp voorhanden.
Gemeentezang-avond te Vlaardingen.
(De nrs. 1 en 7: Eigen opnamen volgens „Philips-Miller" systeem; de rest.: gr.-pl.).

5.00—5.20 N.M.

gewijde muziek

1 Koorgedeelten uit: Wachet auf (Cantate 140). J. S. Bach-Pujol.
a Wachet auf, ruft uns die Stimme.
b Zion hört die Wächter singen.
c Gloria sei Dir gesungen.
Koor, orkest en orgel, o.l.v. Gustave Bret.
2 Höchster was ich habe. J. S. Bach.
Mevr. A. Noordewier-Reddingius, sopraan, met orgel- en fluitbegeleiding. (gr.pl.).

5.20 N.M.

uit de Geref. kerk (Oosterkerk), Rosensteinlaan, te Groningen.
Voorganger: Ds. S. HOEKSTRA, Geref. predikant, aldaar.
Orgelspel.
Stil gebed.
Votum en Zegengroet.
Zingen: Ps. 146 : 8.
Geloofsbelijdenis.
Zingen: Ps. 72 : 11.
Lezen: Jesaja 40 :25 v.v.
Gebed.
Tekst: Psalm 102 : 26—28.
Zingen: Ps. 66 : 2 en 4.
Eerste gedeelte der prediking.
Zingen: Ps. 51 : 2.
Tweede gedeelte der prediking.
Gebed.
Zingen: 'k Wil U, o God, mijn dank betalen (Gez. 28 : 1 en 2 uit: Eenige Gezangen van de Geref. Kerken in Nederland.
Zegen.
Orgelspel.

Na afloop van den dienst tot 7.30 N.M.
GEWIJDE MUZIEK.
1 Heilig zijt Gij. J. Fr. Reichhardt.
a Heilig zijt Gij, heilig zijn Gij.
b 't Vrome gezang, 't vrome gezang.
c O, Godd'lijk Woord, o Godd'lijk Woord.
N.C.R.V. Klein koor, o.l.v. Piet v. d. Hurk.
2 Komt, laat ons samen Isrels Heer. (Ps. 95 : 1 en 4).
Paaschbergkoor, o.l.v. Willem Botter.
3 Mij lust te loven hoogelijk. harm. Adr. Engels.
a Mij lust te loven hoogelijk.
b Den Heer Jezus volgt een schaar zeer groot.
c Zij volgen Christus gestadiglijk.
Ankie v. Wickevoort—Crommelin, sopraan, met orgelbegeleiding van Adr. Engels.
4 Hem in 't harte dragen. K. Breidenstein.
a Hem in 't harte dragen.
b Alles laat ik varen.
c Waar ik Hem mag leven.
„Hillegondakoor" (Ned. Herv. Kerkkoor), te Hillegersberg, o.l.v. Willem Geursen. Orgel: A. v. d. Akker.
5 Zondagslied. (Melodie 1680).
a Oog en hart naar boven.
b God is tegenwoordig.
c Maak mij recht eenvoudig.
Henk Borkent, tenor, met orgelbegeleiding van Cor Kee.
6 Onze Vader. M. Praetorius.
Chr. Gem. Koor „Sursum Corda". te Zutphen, o. l. v. A. C. Schuurman.
7 Bede. M. Vulpius.
a Ach, blijf met Uw genade.
b Woon, met Uw levenswoorden.
c Ach, blijf ons met Uw trouwe.
Annie Woud, alt, met orgelbegeleiding van Simon C. Jansen.
8 Behoed Uw kerk, zet uit o God, haar palen. (Gez. 239 : 1 en 3).
Ned. Herv. Kerkkoor te Rotterdam, o.l.v. Paul Pul. Orgel: Jacq. P. Bekkers.
(Eigen opnamen volgens „Philips-Miller" systeem).

7.30—7.45 N.M.
JAARSLUITING DER PROGRAMMA's door den Voorzitter der N.C.R.V.: Mr. A. v. d. DEURE, te Bennekom.

BLOEMENDAAL
245,9 M.
10.00 v.m. en 5.00 n.m. Kerkdienst uit de Geref. Kerk.
10.00 v.m. Voorganger: Dhr. D. van Swighem (hulpprediker).
5.00 n.m. Voorganger: Ds. J. C. Brussaard.

HILVERSUM I
1875 M. en 414,4 M.

K. R. O.

8.30—8.45 Beiaardbespeling door Adriaan de Groot op den Juliana-beiaard te Bergen op Zoom.
1. Preludium en Allegro op „Lobe den Herrn", melodie uit 1665, G. H. Boedijn. 2. Oude Kerstliederen: a. Het viel eens hemelsdouwe. b. Te Bethlehem geboren. c. Vroolijk, Herders, komt vrij binnen. 3. Fugetta op „Merck toch hoe sterck", Staf Nees. 4.

GRONINGER LEMMER STOOMBOOT MAATSCHAPPIJ.

Dagelijksche dienst op Sneek, Lemmer, Amsterdam, Zaandam en Rotterdam.

5 Mej. A. van Hulten.
5a Coos Leemhuis, Agentuur en Commissiehandel.
7 Coöperatieve Bakkerij, „De Toekomst".
7a G. Nanninga.
7b Mej. P. W. Brouwer.
C. Schilt, Adj. Insp. v. d. Arb.
9 A. J. J. Zielstra.
11 Wed. Ds. J. Beks.
Mej. G. Wildervanck, Onderw.
13 C. Batenburg, Musicus, Leeraar Muzieksch.

—

2 D. Wolthekker, Heerenkl. n. maat en Confectie.
4 J. Brandsma, Boekh. Reg.
6 W. Wals.
8 J. Kraak, Hoofd e. Sch.
10 J. Oltmans, Dir. N.V. W. A. Scholten's Chem. fabr.
12 J. Juchter.
14 Wed. A. Slim.
Mej. W. E. Slim, Onderw.
16 A. H. Schortinghuis, Drogist.

Taco Mesdagstraat.

Loopt van Aweg tot Reitdijk.

1 L. Bolhuis, Kapt. Sleepb.
3 Wed. H. Schmidt.
K. W. Schmidt, Smid.
5 K. Kremer Jr., Barbier.
7 H. Ekens, Mode Artikelen.
9 R. Jonker.
9a Mej. A. H. Nauta.
11 Wed. B. de Jonge.
11a J. D. de Jonge, Onderwijzer
13 Schoenenmag Tj. Groen.
Mej. M. J. Hendriks, Apoth. Ass.
15 W. ten Wolde, Kapper.
15a M. Gankema, Meter-Weger.
Mr. W. v. d. Westeringh, Ambt. Prov. Griffie.
17—17a P. J. Wieringa, Kruideniersw.
19 R. Breedveld.
19a Wed. A. M. Nauta.
Mej. A. Stouten, Analiste Prov. Keuringsdienst.
21 J. de Vries, Werkman.
Kantoor Ver. „Oranje", Onderl. Verz. van Schepen.
21a S. Balk.
Mej. A. Wagemaker, Coupeuse.
23 E. Reinders, Granen en Fourages.
J. Meertens, Kuiper.
23a G. Hoekzema B.zn., Procuratiehouder.
25 G. Oudgenoeg, Kleermakerij.
27 Wed. W. J. Westenborg.
29 E. Boer.
29a Wed. F. Gols.
H. Gols, Schilder.
29b N. Stok, Werkman.
31 J. Wolters.
33 J. H. Kruize & Zoon, Assuradeur en Passagebureau.
J. Kruize.
35 Jac. van der Woude Lzn.
37 C. H. Menco, Confectionn.
39 Mevr. A. M. Groenier—Dijkveld Stol.
41 U. J. Sprang, Schilder.
H. W. Blijham Jr., Apoth. Ass., Drogist.
Mej. C. C. Scheerder, Analiste R. L. P. S.
43 Mej. H. Doornbosch, Leeraar M.O. Boekh.
43a H. L. de Jonge, Adm. Ziekenh.
45 A. Oltmans, Adj. Dir. N.V. „Atlanta".
45a J. Bonga, Leer. Zeev.sch.

—

2 Graanpakh. van Fa. G. Harkema en Zonen.
4 Graanpakhuis van J. M. Steensma.
6 F. Wolbeek, Timmerm.kn.
8 P. Dijkstra, Pakhuisknecht.
10 Wed. U. J. Reinders.
12 J. H. Jansen, Drogist.
12a W. Bosman.
14 Wed. J. Adema.
14a H. J. Meisner, Heerenkl. naar Maat.
16 J. Caspers, Handelsreiz.
16a C. Jonker, Hoofd e. Sch.
18 S. Sikkens, Groentenh.
20 E. Waisvisz, Vleeschh.
22 J. Feitsma, Musicus.
22a Mej. M. de Blecourt, Pension.
24 R. Juistema.
24a Wed. B. Jansen.
Mej. C. S. Albracht, Onderwijzeres.
F. Driesens, Kierk R. Bel.
J. Werkman, Kant.bed.
26 K. Schenk M.zn., Mach.zetter.
26a Wed. S. L. Meijer.
26b Pakh. van P. J. Wieringa.
28 Wed. P. Aalfs.
28a D. Helder.
30 J. Sikkens, Boekh.
30a Wed. J. G. Hoekstra.
32 A. J. Heuning.
32a B. G. de Wit, Aannemer.
34 D. W. Rinia, Kruidenier.
34a Wed. G. J. v. d. Ploeg.
Mej. S. C. v. d. Ploeg, Piano-Leerares.
36 T. A. Visser.
36a J. M. v. Doorn, In Tapijten en Gordijnen.
38 J. Oldenburg.
38a F. D. de Vries, Handelsr.
40 H. Nienhuis, Boekhouder.
40a Wed. Joh. Haykens.
42 Wed. M. Heikens.
42a E. F. Camphoff, Musicus.
44 J. Cohen, Bibliothec. Openbare Leeszaal.
44a R. H. Boersema, Graanh.
46 H. M. Wittenaar M.Hzn., Leer.M.O.Boekh.enHandels. rekenen.
46a A. B. Havenga, Ambt. Prov. Griffie.
J. Kuipers, Procuratieh.
48 S. A. Westra, Arts.
50 Mej. M. v. Lessen.
52 M. Leefsma, Koopman.
54 R. Leppers, Opz. Prov. Waterstaat.
J. Cohen, Handelsreiz.
56 J. van Weering Jr., Hoofd e. sch.

Taksteeg.

Loopt vanaf Violetsteeg.

1 Wed. P. de Roo.
3 G. Westerdiep, Witwerk.
5 H. Bosgra, Pakhuisknecht.
7 Wed. A. Immel.
9 H. Pinkster, Pakhuiskn.
11 Wed. J. Gailliart.

—

2 R. W. de Haan, Likeurst.
4 W. Stroetenga, Steendr.
6 F. Hekkema, Werkman.
8 N. Kranenburg, Werkman.
10 P. v. d. Veen, Werkman.
12 J. Kooi, Werkman.
14 A. Dokkumburg, Smidskn.

E. Thomassen à Thuessinklaan.

Loopt v. W. v. Doeverenplein tot Oosterhamrikkanaal.

1
1a
3
3a P. Kloen, Electriciën.
5 A. Zijlstra, Vleeschh.

VOOR HANDELSDRUKWERK TEGEN BILLIJKE PRIJZEN. — TELEFOON 135.

GRONINGER LEMMER STOOMBOOT MAATSCHAPPIJ.

Dagelijksche dienst op Sneek, Lemmer, Amsterdam, Zaandam en Rotterdam.

5 Wed. A. de Jonge.
D. Reinhart, Grondwerker.
6 Gebr. Stukje, Caféhouders en Exporteurs.
6a Wed. F. Poort.
7 B. Ossevorth, Metselaar.
7a A. Kramer, Werkm. R. Tel.
8 L. Weges, Turfventer.
8a J. Sissing, Timmermanskn.
9 H. Moorman.
10 E. Bolhuis, Kleerm.kn.
T. Bolhuis, Kleerm.kn.
11 D. Bouwman, Voerm.kn.
12 K. Smit, Werkm. N. S.
13 D. J. Sibers, Melkventer.
14 H. Goossen, Timmerm.
15 J. Bosman, Kruidenier.
H. G. Jager, Pianostemmer.
16 J. Boonstra, Granietwerk.
17 C. Wieringa, Koopman.
18 B. Kamphuis, Boekb.kn.
19 W. Hilbrants, Voerm.kn.
20 A. Waterman, Chauffeur.
21 Mej. R. Dijksterhuis.
22 H. Wielenga, Werkman.
23 F. Stubbe, Behangerskn.
24 J. Geerlings, Werkman.
25 A. Popken, Werkman.
26 P. Walstra, Metselaar.
27 Wed. K. Moes.
28 Joh. Klemens.
29 Wed. G. Roelfzema.
30 F. Luursema.
31 J. H. de Vries, Winkelkn.
32 G. Bouma, Werkman.
Mej. L. J. Smit, Onderw.es.
33 N. J. Berghuis, Werkman.
34 H. Berghuis, Loodgieterskn.
35 K. Westerhof, Magaz.bed.
35a B. Wolters, Bakkerskn.
36 H. J. Zandkuil, Slager.
36a Mej. A. de Poel, Werkvr.
37 Wed. J. Bergs.
37a M. Pol, Ag. v. Pol.

Rotterdammerstraatje.

Loopt van N. Ebbingestraat tot Nieuwe Kerkhof.

1 G. Bakker, Grossier.
Mej J. G. Bakker, Leer. Stenogr. en Mach.schr.
1b Bergpl. van P. J. Mulder.
2
3 Rep.inr. van Houtbew. Mach. W. Alberts.
3a H. Copinga.
A. Engelkes, Bankw.
Mej. W. Vegter, Winkeljuffr.
4 N. L. Nissink, Schoenmaker
5 K. Poelstra, Smidskn.
6 S. de Groot, Timmerman.
Mej. T. de Groot, Mach.-breierij.
7 F. Eibes, Kleermaker.
—
8 G. Bakker, Gross. Kol.w.
8a Gebr. S. de Waard, In Meubelen.

Mr. B. v. Roijenlaan.

Loopt van Verl. Heereweg tot Mr. W. de Sitterstraat.

11 J. A. Timmer, Koopm.

S. S. Rosensteinlaan.

Loopt van Petrus Campersingel tot Th. à Thuessinklaan.

13 J. Mulder.
15a J. T. H. Siemelink, Grooth. in wollen en zijden stoffen.
17 L. Beuverij.
19 H. Albeda, Opz. Abattoir.
19a H. J. Kamerling, Kleerm.
—
14 J. P. Zandt, Gross. Kol. Waren.
16a G. Mulder, Chef-Kok Ziekenhuis.
18 Dames S. en Z. Heslinga.
18a J. Duursma, Koopman.
20 A. J. Evenhuis, Ag. Zuivel-exporteur.
20a Wed. D. Faber.
J. Beerta.

Rozenplein.

Loopt van Zonnebloemstraat tot Oliemulderswegje.

2
4
6
8

Rozenstraat. (Groote)

Loopt van N. Kijk-in-'t Jatstraat tot Noorderbinnensingel.

1 Wed. J. Lesterhuis.
3 H. Meijer, Werkman.
5 H. H. Blauw, Magazijnkn.
7 Pakhuis.
9 F. Wedema, Schoenmaker.
11 Th. v. Bergen, Timmerm.
13 H. Kolhorn, Voermanskn.
15 Pharmac. Laboratorium.
17 R. de Vries, Aman. Pharmac. Lab.
19 Wed. J. v. d. Steeg.
21 Mej. J. Wories.
23 Mej. J. Hoenderken.
23 L. Bakker.
25 Wed. L. Albronda.
27 W. Schluter, Bankwerker.
29 E. v. d. Tuin, Groentenv.
31 Bot. Laboratorium.
33 Wed. H. J Hes.
35 Wed. H. Schut.
37 J. B. Nolmans, Mag.kn.
39 L. Ippen, Zeilmakerskn.
39[1] D. Molog, Werkm.
41 M. Boersma, In Zuivelben.
41a Wed. A. Hofman, Waschvr.
43 Mej. E. Fokkema.
J. Vermanen, Schipper.
43a H. Hofman, Pakh.kn.
45 J. Borgman, Werkman.
47 Wed. C. Schaafsma.
49 W. de Brock, Turfventer.
51 Wed. K. Mensinga, Koemelkerij.
J. Mensinga, Koemelker.
53 Mej. T. Pieters.
Mej. W. Zuininga.
55 L. Korenhof, Werkman.
57 L. Beving, Kruidenier.
57a Wed. O. de Vries.
—
2 J. Emmelot, Kleerm.kn.
A. Le Clercq, Pianostemm.
4 Wed. H. Mulder
6 H. H. van Malta.
8. J. J. v. Minnen, Werkman.
10 J. Friemann, Werkm.
12 J. v. Ingen, Werkman.
14 Wed. A. Hendriks.
16 D. de Vries, Schipper.
18 H. de Vries, Werkman.
20 Wed. E. Biemolt.
22 D. v. Gelder, Veeh.
22a L. Klamer.
24 G. Krans, Telegrafist.
24a B. J. J. Kloosterhuis, Machin.
J. G. Hensens, Meubelm.
26 F. H. de Vries, Aannemer.
Wed. F. Dallenga.
28 Wed. A. Wierenga, Baker.
30 IJ. v. d. Berg, Arbeider.
32 Wed. R. J. à Stuling.
B. Alberts, Pakhuiskn.
34 D. v. Tilborg, Werkman.
36 W. H. Smook, Pakhuiskn.
36a J. Stege, Werkman.
38 Chr. H. B. S.
40 W. Louwes, Concierge en Amanuensis.
54 J. Ilsen, Sigarenmaker.
56 H. A. Mug, Houtbew.
58 A. Rosien, Straatmaker.
60 H. v. d. Veen, Werkman.
62 G. de Munck, Grondwerker.
64 A. Mellema, Voerman.
66 W. Gorter, Pakhuiskn.
68 T. Smid, Grondwerker.

BOEK- EN HANDELSDRUKKERIJ M. DE WAAL IS EEN GOED ADRES

GRONINGER LEMMER STOOMBOOT MAATSCHAPPIJ.
Dagelijksche dienst op Sneek, Lemmer, Amsterdam, Zaandam en Rotterdam.

Roodeweeshuisstraat.
Loopt van O. Ebbingestraat tot O. Boteringestraat.

1a W. H. Slinger, Manufact. en Beddegoederen.
3 Beddenmagazijn W. H. Slinger.
3a R. v. d. Werf, Chef Meubelfabriek.
5 Magaz. van Glas-, Pors. en Aardewerk Jacob Koning.
5a I. Oomkes, Pakhuiskn.
5b B. Vorspel, Aardappel- en Eierenhandel.
Mej. H. R. Vorspel, Leer. Stenogr.
7 J. Lamer, Schoenm.
7a Wed. A. M. Wind.
9 Kantoor Gebr. Hoitsema, Drukkerij.
11 Roode- of Burgerweeshuis.
H. Nieboer, Vader Weeshuis.
13 E. Vos, (Fa. J. Vos) Kleerm.
13a Mej. G. Roelfsema.
Mej. E. J. Kremer.
15 Electr. Techn. Bur. F. de Vries.
15a S. Jaarsma, Mil. Pol.
17 Laboratorium van Dr. E. Pannenborg en Dr. H. J. Doornbosch.
Bur. Dr. D. Bos-Stichting, Soc. Paedag. Instituut.
19 H. J. J. Savenije, Schoenm.
19a C. H. Bensik, Rech. v. Pol.
21 A. Wartena, Tandarts.

—

2—4 Magaz. en Koffiebranderij Firma P. Broekema.
6 Fa. Wed. H. v. d. Veen.
J. G. v. d. Werf, Meubelfabrikant.
8 J. H. Kestens, Smederij en Kachelfabriek.
10 J. Asmus, Caféh.
10a J. Braam, Piano- en Viooll.
S. H. Kestens, Filiaalh.
A. Kram, Wachtm. Art.
12
14 J. v. Dam, Lederhandel.
16 W. ten Hoove, Caféh.
18 Mej. G. Jans, Naaister.
18a M. Goedhart, Mag.bed.
W. Jans, Goud- en Zilverreparat.
J. Zuidema, Gem. Rein.
20 H. F. Jans, Goudsmid.
22 Wed. G. Stuur.
Mej. D. Stuur, Piano-leer.

Roodeweg.
Loopt van Korreweg tot Bankastraat.

1—2 G. Rozema, Caféhouder.
3 Sig.fabr. en Kant. v. S. v. d. Tuuk.
3a M. Sterenberg.
4 W. Kamps, Melkdepôt.
5 Wed. A. de Jonge.
6 Gebr. Stukje, Caféhouders en Exporteurs.
6a Wed. F. Poort.
7 Wed. D. W. de Vrij.
7a B. Ossevorth, Metselaar.
8 L. Weges, Turfventer.
8a J. Sissing, Timmermanskn.
9 H. Moorman.
10 E. Bolhuis, Kleerm.kn.
T. Bolhuis, Kleerm.kn.
11 D. Bouwman, Voerm.kn.
12 J. Poel, Werkman N.S.
13 D. J. Sibers, Melkventer.
14 H. Goossen, Timmerm.
15 J. Bosman, Kruidenier.
H. G. Jager, Pianostemmer.
16 J. Boonstra, Granietwerk.
17 C. Wieringa, Koopman.
18 B. Kamphuis, Boekb.kn.
19 W. Hilbrants, Voerm.kn.
20 A. Waterman, Chauffeur.
21 Mej. R. Dijksterhuis.
22 H. Wielenga, Werkman.
23 F. Stubbe, Beh. en Stoff.
24 H. Westerhuis, Glazenw.
25 A. Popken, Werkman.
26 J. Geerlings, Werkman.
27 Wed. K. Moes.
28 Joh. Klemens.
29 J. Weening, Werkman.
30 F. Luursema.
31 J. H. de Vries, Winkelkn.
32 G. Bouma, Werkman.
Mej. L. J. Smit, Onderw.es.
33 N. J. Berghuis, Werkman.
34 J. Schut, Typograaf.
35 J. Blaak, Werkman.
35a E. Agterop, Opperman.
36 H. J. Zandkuil, Slager.
36a Mej. A. de Poel, Werkvr.
37 Wed. J. Bergs.
37a H. Woltjer, Werkman.

Rotterdammerstraatje.
Loopt van N. Ebbingestraat tot Nieuwe Kerkhof.

1 Wed. W. Koolman.
Mej. W. Koolman, Modiste.
1b Bergpl. van P. J. Mulder.
2—3 N. Boekholt, Lakkerij en Zandstraalinr.
3a Mej. M. Kunkler, Naaister.
4 N. L. Nissink, Schoenmaker.
5 H. Beuving, Bleekerskn.
6 S. de Groot, Timmerman.
Mej. T. de Groot, Mach.-breierij.
7 F. Eibes, Kleermaker.

—

8 G. Bakker, Gross. Kol.w.
8a Gebr. S. de Waard, In Meubelen.

Mr. B. v. Roijenlaan.
Loopt van Verl. Heereweg tot Mr. W. de Sitterstraat.

11 J. A. Timmer, Hoofdvertegenw.„Eternit".

S. S. Rosensteinlaan.
Loopt van Petrus Campersingel tot Th. à Thuessinklaan.

1 Mevr. K. R. Bosma—ten Have.
H. Mejeur, Onderwijzer.
1a
3 J. Beerta.
3a J. Beukema, Referend. 2de Klas P. en T.
5 Wed. J. W. de Jager.
5a
7 W. Bakker H.zn., Woningbureau.
7a J. J. Boddé, Hoofdcomm. Secretarie.
9 Mej. R. B. Wintzand.
9a A. W. Dijkgraaf, Handelsr.
11 G. B. Folmer.
11a J. d'Ancona, Dir. N.V. Techn. Handel-Mij.
13 J. Mulder.
13a F. H. de Bruin, Fabrikant.
15 A. Loot, Tabaksfabrikant.
15a J. T. H. Siemelink, Grooth. in wollen en zijden stoffen.
17 L. Beuverij.
17a H. Bartstra, Ambt. P. en T.
19 H. Albeda, Opz. Abattoir.
19a H. J. Kamerling, Kleerm.

—

2 Mej. D. Vos.
2a L. B. Kiestra, Koopman.
4 F. Ozinga.
6 A. W. Spiering Jr., Uitg. en Boekdr.
6a T. Rienstra, Hfd.-onderw. Gevangenis.
8 W. Folkers, Electr. Houtdr.
8a J. C. L. B. Pet, Civ. Ingen.
Wed. S. Achterop.
10 Johns. Imelman.

VOOR HANDELSDRUKWERK TEGEN BILLIJKE PRIJZEN. — TELEFOON 135.

GRONINGER LEMMER STOOMBOOT MAATSCHAPPIJ.
Dagelijksche dienst op Sneek, Lemmer, Amsterdam, Zaandam en Rotterdam.

10a J. H. Nanninga, Ingenieur, Vert.w. N.V. L. Zélander.
12 S. Mozes, Handelsreiziger.
12a H. Muller, Vertegenw.
14 J. P. Zandt, Gross. Kol. Waren.
14a F. de Boer, Deurwaarder.
16 B. v. Bever, Leer. M.O. Boekhouden.
16a G. Mulder, Chef-Kok Ziekenhuis.
18 Dames S. en Z. Heslinga.
18a J. Duursma, Koopman.
20 A. J. Evenhuis, Ag. Zuivel-exporteur.
20a Wed. D. Faber. J. Beerta.
22 Ds. J. Gispen, Predikant.

Rozenstraat. (Groote)
Loopt van N. Kijk-in-'t Jatstraat tot Noorderbinnensingel.

1 Wed. J. Lesterhuis.
3 H. Meijer, Werkman.
5 H. H. Blauw, Magazijnkn.
7 Pakhuis.
9 F. Wedema, Schoenmaker.
11 Th. v. Bergen, Timmerm.
13 H. Kolhorn, Voermanskn.
15 Pharmac. Laboratorium.
17 R. de Vries, Aman. Pharmac. Lab.
19 Wed. J. v. d. Steeg.
21 Mej. J. Wories.
23 Mej. J. Hoenderken.
23 L. Bakker.
25 F. Nanninga, Werkman.
27 W. Schluter, Bankwerker.
29 E. v. d. Tuin, Groentenv.
31 Bot. Laboratorium.
33 Wed. H. J Hes.
35 Wed. H. Schut.
37 E. Spier, Loopknecht.
39 L. Ippen, Zeilmakerskn.
39¹ D. Molog, Werkm.
41 M. Boersma, In Zuivelben.
41a Wed. A. Hofman, Waschvr.
43 Mej. E. Fokkema. J. Vermanen, Schipper. Wed. J. Doornbos.
43a T. Bakker, Handelsreiz.
45
47 Wed. W. Schaaphok.
49 W. de Brock, Turfventer.
51 Wed. K. Mensinga, Koemelkerij. J. Mensinga, Koemelker.
53 Mej. T. Pieters. Mej. W. Zuininga.
55 L. Korenhof, Werkman.
57 L. Beving, Kruidenier.
57a J. de Jonge, Werkman.

—

2 J. Emmelot, Kleerm.kn. A. Le Clercq, Pianostemm.
4 Wed. H. Mulder
6 H. H. van Malta.
8. J. J. v. Minnen, Werkman.
10 J. Friemann, Werkm.
12 J. v. Ingen, Werkman.
14 Wed. A. Hendriks.
16 H. de Vries, Werkman.
18 D. v. Tilborg, Werkman.
20 Wed. E. Biemolt.
22 D. v. Gelder, Veeh.
22a L. Klamer. Mej. C. v. d. Horden.
24 S. Troostwijk, Chauffeur.
24a B. J. J. Kloosterhuis, Machin.
26 F. H. de Vries, Aannemer. Wed. F. Dallenga.
28 Wed. A. Wierenga, Baker.
30 IJ. v. d. Berg, Werkman.
32 Wed. R. J. à Stuling.
34 A. Foekens, Voerman.
36 W. H. Smook, Pakhuiskn.
36a J. Stege, Werkman.
38 Chr. H. B. S.
40 W. Louwes, Concierge en Amanuensis.
54 J. Ilsen, Sigarenmaker.
56 H. A. Mug, Houtbew.
58 A. Rosien, Straatmaker.
60 H. v. d. Veen, Werkman.
62 G. de Munck, Grondwerker.
64 A. Mellema, Voerman.
66 W. Gorter, Pakhuiskn.
68 T. Smid, Grondwerker.
70 T. Nieman, Schilderskn.
72 H. Grimmius, Winkelier.
74 Mej. J. W. Pont, Baker.
76 H. v. d. Steeg, Werkman.
78 *Gerarda Gasthuis.*
78¹ Wed. F. Bloem.
78² Mej. J. Heidman.
78³
78⁴ Mej. A. Vetters.
78⁵ Wed. T. Nieland.
78⁶ Wed. T. Bras.
78⁷ Wed. K. Schipper.
78⁸ Mej. T. Smit.
80 Wed. M. de Vries.
82 Mej. A. Reneman.
84¹ Wed. K. H. Dijkstra.
84² Mej. A. v. d. Beek.
84³
84⁴ H. Oudman.
84⁵ Wed. F. Heijerman.
86 J. Wiltjer, Metselaar.
88
90
92 R. v. d. Woude, Brooddepôt.
92a R. Kuilman, Werkman.
94 W. J. Wolters, Kruidenier.
96 E. Kuitert, Loodgieterskn.
96a Wed. G. Nienhuis, Werkvr.
98 J. J. Visser, Werkman.
98a H. H. Kleersnijder, Opperman.
100 R. Elzer, Werkman.
102 D. Ossentjuk, Loopknecht.
104 Wed. J. v. d. Vlis.

Rozenstraat. (Kleine)
Loopt van N. Boteringestraat tot N. Kijk-in-'t Jatstraat.

1 Wed. M. P. Fontein.
3a H. J. Heijen, Kleermaker.
5 Marg.fabr. D. Schuiring.
5a W. Willems, Brievenbest.
7 D. Zeedijk, Schoenmaker. A. de Boer, Schilderskn.
9
11 K. Nienhuis, Koemelker.
13 A. Wijnberg, In Suikerw.
15 O. Schuitema.
15a J. J. Mekel, Beh. en Stoff.
17 J. Dam, Gem. Werkman.
19 H. J. v. Leeuwen, Grossier en Winkelier
21 C. Siebesma, Koopman.
21a Wed. H. Mulder
23 Wed. E. Kooi. J. R. Kooi, Bed. Chem. Lab. A. Ephraim, Fotograaf.
23a A. Bamberger Jzn., Veeh.
23b J. H. Ram, Boekhouder.

—

2 Kachelwinkel van O. J. Freese.
4 Bergplaats.
4a Wed. H. Schoonbeek.
6–6a O. J. Freese, Smid.
8 Mej. I. Diepstra, Werkvr.
10 Wed. R. Brongers.
12 G. Gerlach, Loopknecht.
14 J. Pluister.
16 J. ter Borg.
18 *Midden Gasthuis.*
18a Wed. R. v. d. Schuur.
20 Mej. G. v. Dam, Inpakster.
22 J. Grit.
24 Mej. J. M. v. Muijlwijk.
26 R. Bekkering.
28 Mej. J. Fransen.
30 A. Roghaar.
32 Wed. W. Wolthuis.
34 A. de Valk, Timmerman.
36 L. Boomgaard.
38 Wed. K. v. d. Kooi.
40 Wed. A. van Bergen.
40a Wed. B. Meijer.
42 Wed. H. ter Veer.
44 Wed. K. Schimmel.
46 P. Sonius.
48 Wed. H. Selder.
50 H. Holtkamp.

BOEK- EN HANDELSDRUKKERIJ M. DE WAAL IS EEN GOED ADRES

GRONINGER LEMMER STOOMBOOT MAATSCHAPPIJ.
Dagelijksche dienst op Sneek, Lemmer, Amsterdam, Zaandam en Rotterdam.

Taksteeg.
Loopt vanaf Violetsteeg.

1 Wed. P. de Roo.
3 G. Westerdiep, Witwerk.
5 H. Bosgra, Pakhuisknecht.
7 Wed. A. Immel.
9 H. Pinkster, Pakhuiskn.
11
13 D. Meijer, Schipper.

—

2 A. Gnodde.
4 W. Stroetenga, Steendr.
6 F. Hekkema, Werkman.
8 N. Kranenburg, Werkman.
10 P. v. d. Veen, Werkman.
12 J. Kooi, Werkman.
14

E. Thomassen à Thuessinklaan.
Loopt v. W. v. Doeverenplein tot Oosterhamrikkanaal.

1 P. Delis.
1a
3 S. Hielema, Handelsreiz.
3a P. Kloen, Electriciën.
5 A. Zijlstra, Vleeschh.
5a Wed. J. Bergsma.
7 J. Benes, Kruideniersw.
7a H. Rutgers, Handelsreiz.
J. de Jong, Vertegenw.
9 H. L. Leeuwe, Boekhouder.
9a J. C. Bos, Rijks Ambten.
9b N. A. Thörbrugge, Machinezetter.
11 K. Slump, Adj. Comm. Reg.
11a H. Vinke, Koopman.
11b A. J. Hindriks, Gymnastiekleeraar.
13 H. Wories, Technicus.
13a J. Barteling, Kantoorbed.
13b G. Kruizinga, Winkelbed.
15 Wed. J. D. Folkeringa.
15a M. Lust, Kantoorbediende.
15b H. Arnolli, Handelsreiz.
17 H. Makken, Handelsreiz.
17a Wed. T. v. d. Graaf.
17b F. v. d. Meulen, Kant.bed.
19 G. B. Schockman, Scheepsbouwer.
19a W. Medendorp, Huisbew.
19b J. H. Crouwel, Chemigr.
21 D. Kloosterhof, Bakker.
21a Ph. L. v. Baaren, Filiaalh.
21b L. Brummans, Drukker.
23 H. Nienhuis, Winkelbed.
23a H. Lugtigheid, Bouwk. Teekenaar.
23b C. T. Bos, Schilder.
25 G. H. Duut, Boekhouder.
Wed. H. D. Duut.
25a W. Jans, Kellner.
25b A. Edens, Serg.-Infant.
27 H. Meijer, Kantoorbed.
27a I. Veldstra, Onderwijzer.
27b Mej. A. M. P. van Dijk.
29 Wed. H. Siemelink.
29a
29b A. J. v. d. Kooi, Handelsr.
31 J. v. d. Beek.
31a J. H. Dijkhuis, Koopman.
31b D. Smidt, Boekhouder.

—

2 N. v. d. Veen, Journalist.
2a
4 H. Brouwer.
4a H. Schaap, Handelsreiz.
6 P. Janse, Control. Alb.-Mij.
P. Nijborg, Handelsreiz.
6a H. C. Tilbout, Handelsreiz.
8 Mevr. M. Bosch-Visscher.
8a
10 J. W. Bos, Assuradeur.
10a G. C. de Nooijer, Afd. Chef Lunchr. „Hema".
12 F. Havinga, Beeldhouwer.
12a H. Bekkering, Handelsreiz.
14 A. J. Vonk, Meubelmaker.
14a J. G. Vermeulen, Handelsr.
16 L. Bekes, Coupeur.
16a A. Visser, Winkelbed.
18 H. Deursen, Handelsreiz.
18a H. Brands, Brandstoffenh.
20 S. v. Delft, Handelsreiz.
20a J. Groenhuis, Procuratieh.
22 H. Draijer, Leeraar Ambachtschool.
22a Mej. P. Kraus.
24 H. J. Zwartenkot, Concierge.
24a J. Spier, Kantoorbediende.
Mej. A. Fokkema, Naaist.
26 D. de Groot, Handelsreiz.
26a H. R. Pietersen, Boekhoud.
28 Wed. J. M. Huizinga.
T. A. Huizinga, Handelsr.
28a J. Dijkhuis, Mag.-chef.
30 K. Wolthuis.
30a P. L. Buschman, Kant.bed.
32 J. Muller, Drukker.
32a P. de Kok, Kellner.
34 G. J. ten Brinke, Handelsr.
34a L. Huizenga, Schilder.
36 J. Mulder.
36a R. J. Medema, Handelsreiz.
38 M. Elinga, Armbezoeker.
38a K. J. Reitsema, Boekh.
40 Mej. J. E. Holthuis—Leeuwe.
40a E. de Boer, Horlogem.
42 C. J. von Hebel, Kleerm.
R. Postma, Kantoorbed.
42a H. Koster, Bakker.
44 G. Bos, Schilder.
44a A. Boelens, Boekhouder.

Torenstraat.
Loopt van Schoolholm tot Munnekeholm.

1 C. Harms, Likeurstoker.
1a K. Spier, Loopknecht.
3 M. C. de Lange, Koopman.
5 M. de Groot, Pakhuiskn.
7 Wed. C. F. Slemmer.
9 Wed. P. Huizeling.
11 W. R. v. Wessum, Petr.v.
13 J. Veenstra, Monteur.
15 C. v. d. Enden, Timmerm.
15[1] W. Veenstra, Werkman.
15[2] B. de Vries, Werkman.
15[3] K. Slump, Tuinman.
15[4] W. H. Hoekzema, Koopm.
15[5]
15[6] G. Stoepker, Werkman.
15[7] H. Mulder, Werkman.
15[8] P. Groen, Koopman.
15[9] R. Zijlstra, Werkman.
Wed. A. v. d. Linde.
15[10] J. Westra, Werkman.
M. Westra, Loopknecht.
15[11] K. Idskes, Suikerwerker.
15[12] Wed. M. Legrand.
15[13] P. v. d. Tocht, Straatm.
15[14] Wed. B. J. Alt.
15[15] Wed. J. C. de Munck.
15[16] Mej. C. Uijtenhout.
17 S. Verkwijn, Werkman.
19 J. Rudel, Werkman.
21 H. Blaauw, Werkman.
23 Mej. K. Hofstee.
25—25a Wed. J. Bloemsma, Groentenhandel.
25[1]
25[2] N. Hoeksma, Werkman.
27 Filiaal „Hero" Conserven Breda.
27a F. Bolt, Werkman.

—

2 Pakhuis.
4
6 J. de Vries, Granietw.
8 E. Israëls, Koopman.
10 Wed. J. S. Muller.
Mej. R. de Raaij.
12 K. Zuidema, Werkman.
14 A. Mozes, Koopman.
16 J. Eissenberg, Werkman.
18a Wed. P. Eikenhout, Eierh.
Mej. D. E. Meijer.
20 H. Leutscher, Concierge en Timmerman.

Trompkade.
Loopt van Veemarktstraat tot Bontebrug.

1 G. Mulder, Scheepsexpert.
1a R. Mulder, Gem. Onder-Havenmeester.

BOEK- EN HANDELSDRUKKERIJ M. DE WAAL IS EEN GOED ADRES

GRONINGER LEMMER STOOMBOOT MAATSCHAPPIJ.
Dagelijksche dienst op Sneek, Lemmer, Amsterdam, Zaandam en Rotterdam.

21 Mej. R. Dijksterhuis.
22 H. Wielenga, Werkman.
23 F. Stubbe, Beh. en Stoff.
24 H. Westerhuis, Glazenw.
25 A. Popken, Werkman.
26 J. Geerlings, Werkman.
27 Wed. K. Moes.
28 Joh. Klemens.
29 H. Severien, Caféhouder.
30 F. Luursema.
31 J. H. de Vries, Winkelkn.
32 G. Bouma, Werkman.
Mej. L. J. Smit, Onderw.es.
33 N. J. Berghuis, Werkman.
34 J. Schut, Boekbinder.
35 J. Blaak, Werkman.
35a E. Agterop, Opperman.
36 H. J. Zandkuil, Slager.
36a Mej. A. de Poel, Werkvr.
37
37a H. Woltjer, Werkman.

Rotterdammerstraatje.
Loopt van N. Ebbingestraat tot Nieuwe Kerkhof.

1 Mej. E. Wiersema.
1b Bergpl. van P. J. Mulder.
2—3 N. Boekholt, Lakkerij en Zandstraalinr.
3a A. R. Bardelli, v/h. fa. D. Tonini, Schoorsteenv.
G. G. P. Dalessi, v/h. D. Tonini, Granietbew.
4 N. L. Nissink, Schoenmaker.
5 H. Beuving, Bleekerskn.
6 S. de Groot, Timmerman.
Mej. T. de Groot, Mach.-breierij.
7 F. Eibes, Kleermaker.
—
8 G. Bakker, Gross. Kol.w.
8a Gebr. S. de Waard, In Meubelen.

Mr. B. v. Roijenlaan.
Loopt van Verl. Heereweg tot Mr. W. de Sitterstraat.

11 J. A. Timmer, Hoofdvertegenw.„Eternit".

S. S. Rosensteinlaan.
Loopt van Petrus Campersingel tot Th. à Thuessinklaan.

1 Mevr. K. R. Bosma—ten Have.
H. Mejeur, Onderwijzer.
1a R. Hensen, Winkelbed.
3 J. Beerta.
3a J. Beukema, Referend. 2de Klas P. en T.
5 Wed. J. W. de Jager.
5a Prof. Dr. B. L. v. d. Waerden, Hoogleer.
7 W. Bakker H.zn., Woningbureau.
7a J. J. Boddé, Hoofdcomm. Secretarie.
9 Mej. R. B. Wintzand.
9a A. W. Dijkgraaf, Handelsr.
11 G. B. Folmer.
11a J. d'Ancona, Dir. N.V. Techn. Handel-Mij.
13 J. Mulder.
13a F. H. de Bruin, Fabrikant.
15 A. Loot, Tabaksfabrikant.
15a J. T. H. Siemelink, Grooth. in wollen en zijden stoffen.
17 Wed. L. Beuverij.
17a H. Bartstra, Ambt. P. en T.
19 H. Albeda, Opz. Abattoir.
19a H. J. Kamerling, Kleerm.
23 Gereformeerde Kerk.
—
2 Mej. D. Vos.
2a J. Ph. Wolff, Handelsreiz.
4 F. Ozinga.
4a Tj. v. Ewijck.
6 A. W. Spiering Jr., Uitg. en Boekdr.
6a T. Rienstra, Hfd.-onderw. Gevangenis.
8 W. Folkers, Electr. Houtdr.
8a H. Nagel Jr., Dir. N.V. Puddingfabr. „Atlanta".
10 Johns. Imelman.
10a J. H. Nanninga, Ingenieur, Vert.w. N.V. L. Zélander.
Mevr. Nanninga-Hemmel, Litt. Germ. Duitsch.
12 S. Mozes, Handelsreiziger.
12a S. Hartog, Chef kleedingf.
14 J. P. Zandt, Gross. Kol. Waren.
14a F. de Boer, Deurwaarder.
16 B. v. Bever, Leer. M.O. Boekhouden.
16a G. Mulder, Ambten. Acad. Ziekenhuis.
18 Dames S. en Z. Heslinga.
18a J. Duursma, Koopman.
20 A. J. Evenhuis, Ag. Zuivel-exporteur.
20a Wed. D. Faber.
J. Beerta.
22 Ds. J. Gispen, Predikant.

Rozenstraat. (Groote)
Loopt van N. Kijk-in-'t Jatstraat tot Noorderbinnensingel.

1 Wed. J. Lesterhuis.
3 H. Meijer, Werkman.
5 H. H. Blauw, Magazijnkn.
7 Pakhuis.
9 F. Wedema, Schoenmaker.
11 Th. v. Bergen, Timmerm.
13 H. Kolhorn, Voermanskn.
15 Pharmac. Laboratorium.
17 Laboratorium.
19
21 Mej. J. Wories.
23 Mej. J. Hoenderken.
25 F. Nanninga, Werkman.
27 **W. Schluter, Bankwerker.**
29 Wed. W. Schaaphok.
31 Bot. Laboratorium.
33 Wed. H. J Hes.
35 Wed. H. Schut.
37 E. Spier, Loopknecht.
39 L. Ippen, Zeilmakerskn.
39[1] D. Molog, Werkm.
41 M. Boersma, In Zuivelben.
41a Wed. A. Hofman, Waschvr.
43 Mej. E. Fokkema.
Mej. J. Hooghuis.
Wed. J. Doornbos.
43a T. Bakker, Handelsreiz.
45 Wed. K. Mensinga, Koemelkerij.
47
49 W. de Brock, Turfventer.
51 J. Mensinga, Koemelker.
53 Mej. T. Pieters.
Mej. W. Zuininga.
55 L. Korenhof, Werkman.
57 L. Beving, Kruidenier.
57a K. Kuilder.
—
2
4 Wed. H. Mulder
6 H. H. van Malta.
8. J. J. v. Minnen, Werkman.
10 J. Friemann, Werkm.
12 J. v. Ingen, Werkman.
14 Wed. A. Hendriks.
Mej. A. Eppinga, Modiste.
16 H. de Vries, Werkman.
18 D. v. Tilborg, Werkman.
20 Wed. E. Biemolt.
22 D. v. Gelder, Veeh.
22a L. Klamer.
24 S. Troostwijk, Chauffeur.
24a B. J. J. Kloosterhuis, Machin.
26 F. H. de Vries, Aannemer.
Wed. F. Dallenga.
28 Wed. A. Wierenga, Baker.
30 IJ. v. d. Berg, Werkman.
32 Wed. R. J. à Stuling.
34 Wed. K. Beerda.
36 W. H. Smook, Pakhuiskn.
36a J. Stege, Werkman.
38 Chr. H. B. S.
40 W. Louwes, Concierge en Amanuensis.
54 J. Ilsen, Sigarenmaker.
56 H. A. Mug, Houtbew.

BOEK- EN HANDELSDRUKKERIJ M. DE WAAL IS EEN GOED ADRES

GRONINGER LEMMER STOOMBOOT MAATSCHAPPIJ.

Dagelijksche dienst op Sneek, Lemmer, Amsterdam, Zaandam en Rotterdam.

26a N. Israël, Kleermaker.
26b W. Schaap, Koopman.
28 K. Zwart, Werkman.
28a R. Hindriks, Werkman.
28b B. Meertens, Buitenvaard.
30
30a J. Bats, Handelsreiz.
30b Th. Langendonk, Kleerm.
32 Wed. F. Terpstra, Groent.h.
P. Groen, Venter.
32a W. B. Platje, Colporteur.
32b P. Gorter, Handelsagent.
34 K. op 't Zandt, Bakker.
34a J. K. v. Riesen, Wissell.
Wed. R. v. Gorkom—de Vries.
36 H. v. d. Tuin, Kleerm.
36a E. R. v. d. Hende, Timmerman.
38 A. Rozema, Schoenmaker.
38a L. Meijer, Grondwerker.
40 S. Wolters, Werkman.
40a J. Smit, Koopman.
G. Strabbing, Werkman.
42 J. M. Kraij.
42a J. J. Hollander.
44 K. Sinkgraven, Ploegbaas N.S.
44a A. Sieling.
Mej. L. v. Oort—Sieling, Naaister.
46 J. Hulzebos, Handelsreiz.
46a H. Ruben, Broodbez.
48 M. Wieringa, Schilder.
48a H. Tiggelaar, Wegwerker N.S.
50 J. Goudberg, Bakker.
50a J. Smit, Repar. Naaim.
52 E. N. Madiol, Schilder.
52a Wed. J. Oosterhuis—Albronda.
P. Oosterhuis, Schilder.
54
54a
56 H. R. Visser, Venter.
56a
58 J. Nienhuis, Caféhouder.
Wed. G. Nienhuis—Kuipers.

Taco Mesdagplein.
Zie op M.

Taco Mesdagstraat.
Zie op M.

Tellegenstraat
(Prof. Mr. B. D. H.).
Loopt van Oppenheimstraat tot Heymanslaan.

1 H. J. v. d. Sluis, Ag. v. Pol.
1a P. J. Vromen, Timmerm.
3 K. Viersma, Onderwijzer.
3a W. Brink, Metselaar.
H. Bleeker, Loodgieter.
5 J. Verdonk, Kapper.
5a L. v. d. Laan, Loopkn.
J. Schoonhoven, Best. v. G. v. L.
7 J. H. P. Akkerman, Schild.
9 P. de Jonge.
11 S. v. d. Tuin.
13 J. Galliard, Werkman.
15 R. Drenth.
17 Wed. T. Modderman-Bus.
19 A. C. Wijn.
Wed. W. Westra-de Boer.
21 S. Jasper.
23 E. Muntinga.
25 J. J. ten Hove.
27 J. Hasselman.
29 J. Wiersema.
31 W. G. P. v. d. Griendt.
33 Wed. A. Duns—Westerbrink.
35 J. v. Wijk.
37 Wed. A. Heijer—Gort.
39 J. Veldman.
41 H. Bultje.
43 H. Smit, Beh. en Stoff.
45 J. A. Barree.
47 F. C. H. Meijer.
49 E. Nieboer.
51 J. Bierling.
53 T. Scheltens.
55 J. A. Bos.
57 F. Luurtsema.
59 Wed. A. Schurer-de Jong.
61 D. Rollema, Gross. Vleesw.
61a H. B. Kemper, Schoenm.
61b D. Pheifer, Beh. en Stoff.
63 J. v. Dijk, Onderw.
63a L. Simons, Koopman.
63b O. Dikkema, Electr. P.T.T.
65 P. Magnin, Handelsreiz.
65a D. Heijmans, Monteur.
65b L. G. Ausems, Handelsr.
67 F. P. Kraamer.
67a R. Venema, Kantoorbed.
67b H. H. Limberger, Kleerm.
69 R. J. Zandt, Klerk.
69a A. G. W. G. Jager, Meubelm.
69b J. J. Bakema, Meter-weger.
71 H. Petzinger, Etaleur.
71a L. Bolhuis, Kleermaker.
71b W. J. F. Roerig, Vertegenwoordiger.
73 Z. Swiers, Kruidenier.
73a Wed. C. Nijholt—Haijer.
73b N. Terpstra, Banketb.bed.
—
2 A. Ellen, Kleermaker.
4 A. Hekstra, Opzichter.
4a H. Raspe, Koopman.
4b F. J. Vennema, IJzerhand.
6 Wed. H. M. de Haas—Olfers.
6a W. H. Wolthuis, Hoofdag. Verz.
8 H. L. v. Rossum, Chauff.
8a E. Blokzijl, Filiaalh.
10 M. Arnolli, Mont. P.T.T.
10a J. Spa, Handelsreiziger.
12 J. de Jong, Ass. N.S.
12a S. Zuidersma, Insp. Levensverz.
14 H. J. Kalf, Steenhouwer.
14a J. Scharpenborg, Adj. Comm.
16 Wed. L. de Booijs-Kremer.
16a J. Monningh, Boekbinder.
J. Mehagnoul.
16b H. H. v. Dijken, Olie- en Teerh.
18 P. Jeltema, Timmerman.
F. A. Hasselman, Mont.
18[1] H. Albronda, Etaleur.

Thuessinklaan
(E. Thomassen à).
Loopt v. W. v. Doeverenplein tot Gorechtkade.

1 P. Delis, Koster.
3 P. A. Kuitert, Gasfitter.
3a S. Hielema, Handelsreiz.
5 A. Zijlstra, Vleeshouwer.
5a Th. A. Bergsma, Predik.
Mej. L. K. Vos.
7 Fa. O. en P. Hartholt, Kruidenier.
7a Mej. W. Ezenga, Verpl.
Mej. I. Smids, Verpl.
9 R. Middel, Schoenmaker.
9a Wed. B. Feringa—Poll.
9b N. A. Thörbrugge, Machinezetter.
11 J. Smit, Handelsr.
11a T. v. d. Veur, Coupeur.
11b R. Laning, Kantoorbed.
13 Wed. H. Groenewold.
13a J. de Pater, Letterzetter.
13b H. v. Maanen, Tandtechn.
15 W. Tamboer, Chauffeur.
15a Mej. A. Eppinga.
15b P. J. Kramer, Vertegenw.
17 J. H. F. v. Melzen, Melkv.
17a H. v. Dijk, Ag. v. Pol.
17b W. de Ruiter, Kellner.
19 W. B. Stegeman, Musicus.
19a Wed. S. M. Terpstra—Lemoin.
19b H. Kemp, Kellner.
21 D. H. Veenstra, Broodb.
Wed. H. G. Kater—Schröder.
21a T. v. Popta.

„VAN SWIETEN EXPRESSE" - TELEFOON 5651

Dagelijksche Auto-sneldiensten naar Rotterdam, Amsterdam en tusschengelegen plaatsen.

GRONINGER LEMMER STOOMBOOT MAATSCHAPPIJ.

Dagelijksche dienst op Sneek, Lemmer, Amsterdam, Zaandam en Rotterdam.

63b O. Dikkema, Electr. P.T.T.
65 P. Magnin, Handelsreiz.
65a D. Heijmans, Monteur.
65b Wed. H. M. de Haas—Olfers.
67 J. v. Dijk, Onderwijzer.
67a J. Boorsma, Kantoorbed.
67b H. H. Limberger, Kleerm.
69 R. J. Zandt, Klerk.
69a A. G. W. G. Jager, Meubelm.
69b J. J. Bakema, Meter-weger.
71. T. Bouwman, Kant.bed.
71a L. Bolhuis, Kleermaker.
71b W. J. F. Roerig, Vertegenwoordiger.
73 J. Smit, Groentenh.
73a Wed. A. Julsing—Reining.
73b N. Terpstra, Banketb.bed.
Wed. C. de Vries—Groenveld.

—

2 A. Ellen, Kleermaker.
4 A. Hekstra, Opzichter.
4a H. Raspe, Koopman.
4b F. J. Vennema, IJzerhand.
6 L. G. Ausems, Hand.reiz.
6a W. H. Wolthuis, Hoofdag. Verz.
8 H. L. v. Rossum, Chauff.
8a E. Blokzijl, Filiaalh.
J. Hadderingh, Onderw.
10 M. Arnolli, Mont. P.T.T.
10a J. Spa, Assuradeur.
12 J. de Jong, Ass. N.S.
12a C. Celeijnse, Parketvloerl.
14 H. J. Kalf, Steenhouwer.
14a J. Scharpenborg, Adj. Comm.
16 Wed. L. de Booijs-Kremer.
16a J. Monningh, Boekbinder.
J. Mehagnoul.
16b H. H. v. Dijken, Olie- en Teerh.
18 P. Jeltema, Timmerman.
18¹ C. J. de Vries.
Mej. A. v. d. Vliet.

Thuessinklaan
(E. Thomassen à).
Loopt v. W. v. Doeverenplein tot Gorechtkade.

1 P. Delis, Koster.
Mej. B. Star, Coupeuse.
3 M. Hovingh, Handelsreisz.
3a Bakkerijgrondst.- en Puddingfabr. „Hielco".
S. Hielema, Fabrikant.
5 A. Zijlstra, Vleeshouwer.
5a R. H. Zwaving, Handelsr.
Wed. J. W. L. Kreger—Eichner.
7 Fa. O. en P. Hartholt, Kruidenier.
7a N. Bronsema.
S. F. v. Weerden, Gross. Kol.waren.
9 R. Middel, Schoenmaker.
9a Wed. B. Feringa—Poll.
9b N. A. Thörbrugge, Machinezetter.
11 J. Smit, Handelsr.
11a T. v. d. Veur, Coupeur.
11b R. Laning, Kantoorbed.
13 Wed. H. Groenewold.
13a J. de Pater, Letterzetter.
13b T. Dunning, Betonwerker.
15 W. Tamboer, Chauffeur.
15a A. Eppinga.
15b P. J. Kramer, Vertegenw.
17 J. H. F. v. Melzen, Melkv.
17a B. J. Hilverink, Ag. v. Pol. 2e kl.
17b S. v. Gelder, Koopman.
19 J. Smit, Ag. v. Pol. 1e kl.
19a Wed. S. M. Terpstra—Lemoin.
P. F. Terpstra, Fabrikant.
19b H. P. Kunst.
21 D. H. Veenstra, Broodb.
E. Kars, Loopknecht.
21a T. v. Popta.
21b K. Veldman, Hellingkn.
23 H. I. van Kregten, Magazijnbed.
23a Mej. J. Reitsema.
23b A. W. Klei, Schoenmaker.
25 A. v. Maanen, Brievenbest.
25a W. Edens, Handelsagent.
25b G. Kleinbergen, Kant.bed.
27 K. Berends, Bakkersbed.
27a J. Stijfhoorn, Stoff.
27b Mej. B. A .Steenhuis, Coupeuse.
Wed. H. Steenhuis—Kruiter.
29 K. Gerring, Werkman.
29a A Naarding, Mont. P.T.T.
29b J. de Vries, Ambt. Arbeidsinsp.
31 P. H. Hindriks, Autogeenl.
31a F. Spoelman, Handelsr.
31b H. Renkema, Handelsreiz.
33 G. Emmens, Handelsreiz.
33a Mej. T. Ozinga.
33b H. Zwier, Werkman N.S.
35 D. v. Zanten, Chauffeur.
35a Wed. K. Bransberg—Plaat.
Mej. K. Sobering, Werkvr.
35b E. Penning, Werkman.
37 K. P. Welp, Employé.
37a J. de Lange, Meubelstoff.
2 R. Meijer Czn., Schilder.
H. J. Willemsen, Ass. Account.
L. H. Heikens, Ass. Acc.
K. J. Lentz, Waterb.k. opz.
4 A. de Jong, Vertegenw.
4a H. Brouwer.
6 D. Stuive, Handelsreiz.
6a K. Mulder, Winkelier.
8 J. Stuitje, Handelsr.
8a H. H. Ploeger, Drukker.
10 E. J. v. Geel, Kant.bed.
10a D. Th. Dalmolen, Fabrikant.
12 F. Havinga, Beeldhouwer.
12a C. B. Spier, Boekhouder.
14 E. Stuitje, Ag. Verz. Mij.
14a A. J. Vonk, Meubelmaker.
16 Wed. W. J. v. d. Vegt—v. Hemmnn.
16a I. B. de Boer.
18 J. T. v. Ewijck, Lid. Fa. Prins & v. Ewijck.
18a P. Musch, Drukker.
20 G. J. Wassenaar, Winkelchef.
20a W. v. Gorkum, Kleerm.
22 L. C. Tap, Vertegenwoord.
22a J. Groen, Werktuigk.
24 P. J. Bakker, Chef verkoper.
24a H. J. Zwartenkot, Concierge.
26 D. de Groot, Handelsreiz.
26a J. H. Fransen.
28 D. Hofman, Insp. Levensv.
28a W. C. Hahn, Chemigraaf.
30 D. Boon, Kapper.
30a Wed. H. H. Hindriks.
32 I. Mulier.
32a G. Bathoren, Drukker.
34 J. K. Sjoerts.
34a G. J. Prummel, Koopman.
36 A. Engberts, Gross. Suikerw.
36a Mej. E. Stuve, Pensionh.
W. D. Klasema.
38 M. Elinga, Armbezoeker.
38a Mej. J. Sterenberg.
Wed. J. Brouwer—Sterenberg.
40 L. J. Verbeek, Onderw.
40a W. H. ten Have, Lithogr.
42 S. Hart.
42a A. J. Poll, Tekenaar.
44 G. Bos, Schilder.
Fa. Wanders en Bos, Schilder.
C. T. Bos.
44a Wed. K. Koetse—Prummel.
46 B. Kuitert, Recl. Bur.
46a H. Koster, Bakkersbed.

N.V. STOOMBOOTREEDERIJ J. H. VAN SWIETEN. TEL. 25741

Dagelijksche Auto-sneldiensten naar Rotterdam, Amsterdam en tusschengelegen plaatsen.

51 A. Steenbergen,* schipper, (waladr.)
Wed. G. Steenbergen—Deen.
53 Wed. A. Gernaat—Pomper.
55 G. H. K. Knaapen.*
57 J. Bakema.*
59 A. J. Suithoff.*
61 D. Rollema,* grossier.
61a E. Bezema,* stoker.
61b D. Pheifer,* beh. en stoffeerder.
63 K. van Dijk.
Wed. R. Middel—Boersma.
Mej. M. Mulder, huishoudster.
63a A. Schaaf,* vertegenw.
63b H. v. d. Laan,* lijnwerker telegraaf.
65 R. Reitsema,* vertegenw.
65a D. Heijmans,* monteur.
65b Wed. H. M. de Haas—Olfers.*
L. J. de Haas, isoleerder.
67 J. van Dijk,* hoofd ener school.
67a J. Bolhuis,* boekhouder.
67b H. H. Limberger,* kleermaker.
Mej. J. H. Limberger, kapster.
69 A. A. Reinbergen,* procuratiehouder.
69a A. G. W. G. Jager,* machinaal houtb.
W. A. Jager, boekhouder.
69b Wed. G. Laufs—Bakema.*
J. J. Bakema, opzichter gasfabriek.
71 T. Bouwman,* boekhouder.
71a L. Bolhuis,* kleermaker.
71b W. J. F. Roerig,* vertegenw.
73 F. Pesman,* groentenwinkelier.
J. Smit,* groentenhandelaar.
73a P. Oosterbeek,* leraar Frans.
73b C. D. Smid,* vertegenw.
N. Terpstra,* bakker.

—

2 A. Ellen.*
Mej. F. J. Ellen, kantoorbed.
H. B. J. Ellen, ass. accountant.
4 A. Hekstra,* opzichter.
4a H. Raspe,* kantoorbed.
4b W. F. W. Scholtens,* handelsreiziger.
J. Scholtens, instrumentmaker.
6 H. Oomkes,* bode ziekenfonds.
6a J. Dijkema,* chemisch analyst.
Wed. W. L. Duut—Delhaas.
8 H. L. van Rossum,* monteur.
8a E. Blokzijl,* filiaalhouder.
10 M. Arnolli.*
10a J. Spa,* administrateur.
12 J. de Jong,* ambtenaar N.S.
12a C. Geleijnse,* vloerlegger.
14 H. J. Schut,* ass. bedrijfsleider.
14a J. Scharpenborg,* commies tit. bel.
16 Wed. L. de Booijs—Kremer.*
Mej. A. J. Briek, cheffin.
D. G. Havinga, ass. accountant.
16a H. Bloksma, chauffeur.
J. Mehagnoul.
Mevr. G. Monningh—de Boer.
16b H. H. van Dijken,* koopman.
18 Wed. G. Jeltema—Sinnema.*
J. J. Jeltema, kantoorbed.
18/1 C. J. de Vries.*

Thuessinklaan
(E. Thom. à)
Van W. v. Doeverenplein
tot Gorechtkade

1 D. Hovenga,* koster.
Mej. J. Hovenga, kantoorbed.
3 M. Hovingh.*
Mej. A. Bronkhorst.
3a F. Huizinga,* vertegenw.
5 H. Sloots,* slager.
5a J. F. A. Hegeman,* boekhouder.
Mej. A. G. Masker, verpleegster.
7 N. Bronsema,* kruidenier.
7a J. van Bolhuis,* perser.
J. Woltman,* monteur verw.
9 R. Middel,* schoenmaker.
9a Wed. B. Feringa—Poll.*
Mej. A. Feringa, boekhoudster.
9b N. A. Thörbrugge,* machinezetter.
11 J. Smit.*
11a T. Le Grand,* vertegenw.
11b R. Laning.*
13 Wed. A. Groenewold—Baas.
13a J. Mast,* tekenaar kadaster.
13b T. Dunning,* betonwerker.
15 W. Tamboer,* handelaar in rijwielen.
Mej. A. Tamboer, steno-typiste.
15a Mej. A. Eppinga.
15b D. Poelstra,* stucadoor.
17 H. E. Wind,* wijnbereider.
17a B. J. Hilverink,* agent van politie.
17b H. Winters,* monteur.
19 J. Smit,* hoofdagent gem. politie.
H. Smit, kantoorbed.
19a L. Grömmel,* procuratiehouder.
N. G. Terpstra, fabrikant.
19b S. C. Klopstra,* monteur.
21 F. J. Hoekstra,* bakker.
21a T. van Popta,* tekenaar.
21b K. Veldman,* ambtenaar.
23 H. I. van Kregten,* mag.chef.
23a G. Brink,* schoenmaker.
Mevr. J. Reitsema.
23b H. Kreuijer,* fabrieksarbeider.
25 A. van Maanen,* brievenbesteller.
25a A. Santee,* kantoorbed.
25b E. H. Brouwers,* vertegenw.
27 K. Berends,* bakker.
27a J. Stijfhoorn,* stoffeerder.
27b S. v. d. Velde,* chauffeur.
Wed. I. Steenhuis—Kruiter.
29 Wed. G. Folkeringa—Sterenberg.*
Mej. G. G. Folkeringa, onderw.
29a A. Naarding,* chef-monteur.
29b G. Ellens,* huisschilder.
31 P. H. Hendriks,* autogeen-lasser.
31a F. Spoelman,* handelsreiziger.
31b P. H. Harrijvan,* kleermaker.
33 T. F. Groen,* technicus.
33a Wed. T. Kazemier—Ozinga.
33b H. Zwier,* bode ziekenfonds.
35 G. de Vries,* analyst.
35a Mevr. L. Heidema—Posthumus,* kleuteronderwijzeres.
Mej. K. Sobering, werkster.
35b E. Penning,* autobewaker.
J. K. Wiersema,* musicus.
37 K. P. Welp,* hotelemployé.
Wed. A. Delfsma—Frieling.
37a J. de Lange,* meubelstoffeerder.

—

2 R. Meijer.
Mej. C. G. Romkes, kantoorbed.
4 A. de Jong,* vertegenw.
J. de Jong, kantoorbed.
4a H. Brouwer.*
6 W. Huberts,* agent gem. politie.
6a J. G. Bakkelo,* kleermaker.
8 J. Stuitje,* handelsreiziger.
8a H. H. Ploeger,* boekdrukker.
10 E. J. van Geel,* adj. commies ATO.
10a D. T. Dalmolen,* lijkkistenfabrikant.
Mej. J. Dalmolen, winkeljuffrouw.
J. W. Dalmolen, lijkkistenmaker.
Mej. W. J. Dalmolen, winkeljuffrouw.
12 F. Havinga,* beeldhouwer.
F. J. Havinga, kantoorbed.
J. F. Havinga, kantoorbed.
M. J. Havinga, tandtechniker.
12a C. B. Spier,* boekhouder.
14 E. Stuitje,* assuradeur.
14a A. J. Vonk.*

69b Mw G. Laufs-Bakema.
71 S. Scheidema, boekhouder.
71a L. Bolhuis, kleermaker.
71b W. J. F. Roerig, vert. textiel.
73 J. Scholma, groentehandelaar.
73a P. Oosterbeek, onderw. ULO leraar Frans MO.
73b S. W. Zoutman, magazijnchef.
N. Terpstra.

Thom. à Thuessinkl. (E.)

Van W. v. Doeverenplein tot Gorechtkade

1 A. Dijkema, koster.
2 J. Hartsema, grossier in vee en vlees.
3 M. Hovingh.
A. Hillebrink, melkventer.
3a J. F. F. Vestering, inspect. verz.
4 A. de Jong, vert. zuivelproducten.
4a J. Stuitje, dir. bijkantoor verz. mij.
5 H. Sloots, slager.
5a J. F. A. Hegeman, hoofdboekhouder Gem. Trambedrijf.
6 W. Huberts, hoofdagent van politie.
6a B. Bijmolen.
7a K. Cleveringa, kruidenier.
8 J. Stuitje.
8a K. Veldman.
9 F. van Dam, boekhouder.
9a Mw A. Feringa, boekhoudster.
9b Mw F. M. Thorbrugge-Kroon.
10 E. J. van Geel, ambtenaar ATO.
10a D. T. Dalmolen, lijkkistenfabrikant.
11 J. Smit.
11a J. J. Mulder, behanger-stoffeerder.
11b R. Laning.
12 F. Havinga, beeldhouwer.
M. J. Havinga, tandtechniker.
12a C. B. Spier.
13 P. J. Mulder, winkelier lederwaren.
13a G. Bazuin.
13b H. Bruinenberg, seinwerker NS.
14 J. Nijholt, verzekeringsagent.
14a K. Berends, bakker.
A. Koster, verpleger.
15 W. Tamboer, handel. rijw. en motoren.
Mw A. Tamboer, steno-typiste.
15a Mw A. Eppinga.
15b H. Fransen, herenkleermaker.
16 Mw W. J. van der Vegt-van Hemmen.
16a H. van der Woude.
17 H. E. Wind, wijnbereider.
17a D. Reijinga, officier KL.
17b Mw N. A. Schultz, lerares hand.arb.
18 G. Bakker, monteun.
18a H. Buitjes, assistent accountant.
19 E. Suithoff, vert. schoenen.
19a L. Grommel, procuratiehouder.
19b R. W. Westerhof, vert. electr. art.
B. Westerhof.
20 W. van Gorkom, fabrikant textiel.
20a A. Bijl, gemeente-ambtenaar.
21 R. Boer, bakker.
21a T. van Popta, kantoorbediende.
21b J. J. Schreuder, schilder.
22 E. de Heer, vert. uurwerken.
22a H. Pot, timmerman-aannemer.
23 H. I. van Kregten, magazijnchef.
23a Mw J. Reitsema.
23b L. Woudstra, chauffeur.
24 W. Westra, laborant.
24a H. J. Zwartenkot.
25 A. van Maanen, ambtenaar PTT.
25a J. Kort.
25b E. H. Brouwers, assur. bez., tel. 29792.
26 D. de Groot.
26a A. Benninga.
27 A. J. Vonk.
27a H. Woltil.
27b S. van der Velde, chauffeur.
28 B. J. Hilverink, hfd.agent gem.politie.
28a N. J. Huisman, vert. koel-techn. bur.
29 Mw G. Z. Folkeringa, onderwijzeres.
29a Mw W. Naarding-Weggemans.
29b Dames J. en E. de Roos.
30 D. Boon, kapper.
30a J. Schoegje, depôtchef
31 P. H. Hendriks, autogeenlasser.
31a F. Spoelman, vert. bouwmaterialen.
31b P. H. Harrijvan, kleermaker.
32 J. Muller.
32a G. Bathoren, typograaf.
33 Mw L. van Agteren-Jager.
Mw G. P. v. Agteren, cheff. wasserij.
33a Mw T. Kazemier-Ozinga.
33b J. H. K. Horn, boekh.-corr.pondent.
34 J. K. Sjoerts.
34a G. J. Prummel, grossier.
35 W. de Bree, analist.
35a Mw L. Heidema-Posthumus, kleuteronderwijzeres.
35b Mw A. de Graaff-Korvemaker.
36 B. Rutgers, insp. verz. mij.
36a Mw G. Blink.
Mw M. Blink, dameskapster.
37 H. Gorter.
P. M. Venema, boekhouder.
37a H. Reenders, electriciën.
J. de Lange, meubelstoffeerder.
38 M. Elenga.
38a Mw J. Sterenberg.
40 Mw I. Wesselink-Reese.
40a E. Donker, boekhouder.
42 A. Lesterhuis, afdelingschef.
42a C. T. Bos, huisschilder.
44 G. Bos, huisschilder.
44a B. Bos, huisschilder.
46 M. M. Sjoerts.
46a J. de Haan, verkoper.
48 Mw M. M. Londeman-Vogt.
48a B. Wiersma, pedel rijksuniversiteit.
50 Mw J. R. Vos.
50a K. Kiewiet, glasbewerker.
Mw C. Koster-Kiewiet, stikster.
52 Mw C. Meijer-Rutten.
Mw C. Meijer, kantoorbediende.
Mw H. J. Meijer, kantoorbediende.
52a M. G. Wichers, boekhouder.
54 J. A. Meijer, ambt. rijksbelastingen.
54a R. J. Koets, boekhouder.
56 J. M. Strengholt, laboratorium bed.
56a M. M. Spel, vert. recl.-adviesbureau.
58 D. Wilmink, handelsagent.
58a H. P. M. A. Lakerveld, hfd. ener sch.

Timorstraat

Van Floresstraat tot Molukkenstraat

1 H. Nieborg, groentehandelaar.
1a J. Wit, typograaf.
2a F. A. Delgorge, opperman.
3 K. Inderwisch, motordrijver.
3a D. G. Roffel, fabrieksarbeider.
4 G. Postema, koopman galanterieën.
4a B. Keegstra, schoenmaker.
5 J. F. Koch, hotelkok.
5a J. Beuving, boekbinder.
6 P. Kievit, boekhouder.
6a S. Zwerver, bed. benzinepompstation.
6b J. van der Heide, hulp boormeester.
7 S. Brandsma, fruithandelaar engros.
7a L. Rotgers, ambt. laagsp.netten.
8 J. D. Mellema.
8a J. Mellshoek, chaufeur.
9 G. Schuil, timmerman.
9a J. J. Tiebackx, arbeider NS.
10 Mw A. Imbos-Postema.
10a Mw A. Nieswaag-Grooten.

N.V. „INAGR" - TELEFOON 23044

29 R. Lanting.
31 G. F. Slink, schoonmaker.
33 Mevr. G. Eskinga-Groenewoud.
35 J. Luining.
37 Mej. A. Dik.
39 Mevr. J. Swaving-Tillema.
41 A. Noorman.
43 A. Roede.
45 Mevr. B. Koops-Wieringa.
47 J. J. Bierling.
49 W. de Hoop.
51 J. A. Donker.
53 H. de Jonge.
55
57 F. W. A. Kuilman, grondwerker.
59 Mevr. H. Postma-Doornbos.
61 R. W. Westerhof, electrotechn. verk.
61a J. F. Wilkens, coupeur.
61b P. Postma, elektro-monteur.
63 Mej. M. Mulder, hulp huishouding.
K. van Dijk.
63a W. Woldringh, meubelmaker.
63b T. P. Snaphaan, boorder.
J. J. Snaphaan, huisschilder.
65 K. Wierenga, chauffeur.
65a Mevr. M. A. Nienhuis-Wieringa., verk.
Mevr. H. Wieringa-Thoma.
65b L. J. de Haas, isoleerder.
67 H. Kaper, aardappelkoopman.
67a J. v. d. Es, vertegenwoordiger.
67b M. Spel, stucadoor.
69 H. Bos, chauffeur.
69a J. de Vries, afwerker.
69b Mevr. G. Laufs-Bakema.
71 G. v. d. Heide, kantoorbediende.
71a L. Bolhuis.
71b W. J. F. Roerig, vertegenwoordiger.
73 J. Scholma, groentehandelaar.
73a Mevr. T. A. Hofman-Kampstra.
73b H J. Doesburg, timmerman.

2 A. W. Hindriks, monteur.
W. van Wageningen, kok.
4 T. Koster, magazijnchef.
4a G. Horst, kantoorbediende.
4b Mevr. M. Scholtens-Hulst.
6 G. Aukes, rangeerder NS.
6a Mevr. W. L. Duut-Delhaas.
8 H. L. van Rossum.
8a H. Oomkes, slager.
10 W. Gorter.
10a W. G. J. Gorter, vertegenwoordiger.
12 J. de Jong.
12a A. B. J. van Zalk, controleur GAK.
14 Mevr. S. Schut-Oeseburg.
14a Mevr. D. Scharpenborg-Zijlstra.
16 E. Keegstra, typograaf.
16a M. Kamminga, directeur.
16b H. H. van Dijken, koopman.
18 G. Tjeerdsma, technisch ambtenaar.

Thomassen à Thuessinklaan (E.)

Wouter v. Doeverenplein/Gorechtkade

1 Geb. Ger. Kerk.
3 G. Pathuis, koster.
3a J. F. F. Vestering, inspecteur.
Assurantiekantoor Vestering.
5 H. Sloots, slager.
5a J. Sloots, slager.
7 Levensm.bedr. J. Koopman.
7a K. Cleveringa.
9 Mevr. B. Hoog-Schoonbeek.
9a Mej. A. Feringa.
9b R. J. Huizenga. kantoorbediende.
11 J. Smit.
J. H. Roelfsema, vertegenwoordiger.
11a J. J. Mulder.
11b J. Veen, magazijnchef.
13 P. J. Mulder.
13a P. Boonstra, ambtenaar.
13b A. Ipema, magazijnbediende.
15 A. J. Opten, orgelmaker.
15a A. van Dokkumburg, timmerman.
15b H. Fransen, kleermaker.
17 H. E. Wind.
17a F. H. Klein, bloemist.
17b Mej. A. L. E. Rozema, juffr. v. d. h.
19 S. A. J. Suithoff, instrumentmaker.
19a Mevr. H. S. Roelofs.
19b B. Westerhof.
21 R. Boer, bakker.
F. Klaveringa, ass. accountant.
21a E. Poker.
21b J. J. Schreuder, schilder.
23 Mevr. H. Dallinga-Linkvis.
23a H. I. van Kregten.
23b R. B. Nijdam, perser.
25 A. van Maanen.
25b A. J. Nijveld, tandtechnikus.
27 C. Meijer, kapper.
27a G. J. Knollema, autorijschoolhouder.
27b A. G. F. Peters, scheepswerktuigk.
29 Mej. G. G. Folkeringa, onderwijzeres.
29a Mevr. W. Naarding-Weggemans.
29b Mej. E. de Roos.
Mej. J. de Roos.
31 J. Noordhuis.
31a G. Siebesma, kelner.
31b P. H. Harrijvan, controleur.
33 Mej. G. P. van Agteren, cheffin.
Mevr. L. van Agteren-Jager.
33a Mevr. T. Kazemier-Ozinga.
33b G. R. Bakker, rijksambtenaar.
35 Mevr. K. Douma-Hamstra.
35a Mevr. B. Wolthuis-Sobering.
Mej. K. Sobering.
35b Mevr. A. de Graaff-Korvemaker.
37 J. Bos, groentehandelaar.
37a J. de Lange, meubelstoffeerder.

4 R. de Boer, verpleger.
4a J. J. Bos, bakker.
6 W. Huberts, kantoorbediende.
6a B. Mulder, rijinstructeur.
8 Mevr. C. Stuitje-Stutvoet.
8a K. Veldman.
10 E. J. van Geel, adj. commies.
10a D. T. Dalmolen.
12 Mej. G. M. Havinga.
F. Havinga, beeldhouwer.
12a C. B. Spier.
14 J. Scholten, kassier.
14a K. Berends, bakker.
16 G. A. Mulder, kantoorbediende.
E. Mulder, koopman.

Wiersma
— H., ambten., Fr. v. Mierisstraat 47.
— H., kraanmachinist, Couperusstraat 110.
— H., retoucheur-teken., Vondelaan 29.
— H., gezagv., Verzetsstrijderslaan 27.
— H., machinist, Hortensialaan 27a.
— H., ambten., Invasiestraat 16.
— H., boekbinder, Bedumerstraat 6a.
— H., ass. RLVD, Ossehoederstraat 18.
— H. A., perser, Adr. Pauwstraat 6.
— J., mag.bed., Th. à Thuessinklaan 28.
— J., hoofdbew., Hoornsediep 55.
— Mej. J., hulp huish., Siriusstraat 33.
— Mej. J. C. E., Gerbr. Bakkerstraat 70.
— J. Fr., Meeuwerderbaan 18a.
— J. Fr., bakker, Surinamestraat 85.
— J. Fr., boekbinder, Zaagmuldersweg 45b.
— J. Fr., rioolwerker, Eikenlaan 144.
— J. J., v. d. Waalstraat 14.
— K., grossier, Trompstraat 7/I.
— K., kant.bed., Viaductstraat 16.
— L., afd.chef, Sumatralaan 42b.
— L., ambtenaar, C. H. Petersstraat 25a.
— Mej. M., naaister, Bataviastraat 42.
— Mej. M., verpleeghulp, Kraneweg 48.
— Mej. N., Paterswoldseweg 272.
— P. J., bankbeambte, Esdoornlaan 151.
— R., slager, Winschoterdiep 26a.
— R., kleermaker, Sumatralaan 42b.
— S., Winschoterdiep 171a.
— S. J., techn. adv., Paterswoldseweg 199.
— T., chef bakkerij, Zwanestraat 7a.
— Tj., insp. verz., Lijsterbeslaan 54.
— Mej. Tj., verpl., Schoolstraat 31.
— Mej. W., Piet Heinstraat 30a.
— W. G. J., conducteur, Kochstraat 142.
Wiersma-Omlo, Mevr. E. H., Siriusstr. 33.
Wiersma-v. Sluis, Mevr. A., Helper Weststraat 2/3a.
Wiersma-de Vries, Mevr. Sj., Oosters. 126a.
Wierstra, T., ass. verkoopchef, Merwedestraat 103.

WIERSUM CHEMIE N.V., Oranjesingel 6, tel. 2 04 41 (4 lijnen), Chemische bestrijdingsmiddelen voor land- en tuinbouw.

AA-PRODUKTEN
KWALITEITSPRODUKTEN!

Wiersum, Mej. A. R., modinette, Bilderdijklaan 5.
— J., beambte, Lierstraat 306.
— L. H., Schuitemakersstraat 6b.
— N. Tj., empl. uitg., Abeelstraat 17.
— Mej. T. L. G., Nassauplein 10a.
— U. E., chemicus, Verzetsstrijderslaan 44.
Wiersum-Donker, Mevr. A. A. H., Laan v. de Vrede 30.
Wiersum-v. Ham, Mevr. G. H., de Sav. Lohmanlaan 11.
Wiersum-Roelfs, Mevr. M. M., Wagnersingel 5b.
Wiersum-Scheepstra, Mevr. N., Paterswoldseweg 275/4.
Wiersum-Zuidema, Mevr. A. A., v. Starkenborghstraat 71.

WIERSUM N.V., LANDBOUWBUREAU, Oranjesingel 6, tel. 3 44 89. Originele zaaizaden, kweekbedrijf.

Wierts, L., fabr.arb., Damsterdiep 39.
— Mej. W., secr., Parkweg 10.
Wiertsema, Mej. T. R. H., verpl., Zuiderdiep 32.
— W., ambtenaar, v. Hamelstraat 27b.
Wiertsenga, P., bew. strafgev., Spieghelstraat 108.
Wiertzema, B., hoofdconduct., Soerabajastraat 56a.
Wiese, K., journalist, v. Speykstraat 31.
Wiest, A., Gerbr. Bakkerstraat 23.
Wietses, Chr., mach., Pleiadenlaan 212.
— E., seinwerker, Joh. de Wittstraat 155.
Wietzes, G., timmerman, Martenstraat 21.
— H. B., timmerm.-metsel., Zaagmuldersweg 49b.
— J., ambten., Andromedastraat 33.
— P. P., timmerman, Peizerweg 72.
— R., timmerman, Timorstraat 13a.
Wietzes-v. Bruggen, Mevr. A., Rijnstr. 47.
Wiewel, Mej. G. M., ambt., Zaagm.weg 14a.
Wight, A., Dinkelstraat 31.
— C., hulparb., Billitonstraat 56b.
— Mej. T., Noorderbuitensingel 12.
— Tj., chauffeur, Resedastraat 11.

WIGBOLDUS BETON N.V. Betonwarenfabriek en schelpkalkfabrieken, Friesestraatweg 181, tel. 2 48 45 - 3 20 85.

Wigboldus, Mej. A. S., hulp huish., Verl. Grachtstraat 11.
— Mej. C., de Sav. Lohmanplein 6.
— D. H., directeur, Guldenstraat 36.
— E. P., houthandelaar, Verl. Visserstr. 10a

WIGBOLDUS & ZONEN, E. R., Bouwmaterialen en houthandel. Hoofdkantoor: Westerhaven 9, tel. 2 48 45. Filiaal: Boterdiep 56, tel. 2 48 45. Houtwerf: Friesestraatweg 81.

— E. R., koopman, Hondsruglaan 8.
— Mej. G. W., analiste, Hondsruglaan 8.
— J., koopman, Peizerweg 68/27.
— K. H., houthandelaar, Kraneweg 37.
— Mej. M. J., huishoudk., v. Lennepl. 241.
— R., vertegenw., Kwinkenplein 55.
— R. P. C., adm. ambt., Soerabajastraat 53.
— S., Heinsiusstraat 8.
— S., corveër, Kanaalstraat 20.
— Mej. W., de Sav. Lohmanplein 6.
Wigboldus-Brouwer, Mevr. J., Friesestraatweg 55.
Wigboldus-Roege, Mevr. J., Klaproosl. 2.

WIGBOLDUS 1897, N.V., Vismarkt 29, tel. 050 - 2 82 45. Winschoten, Langestr. 49, tel. 05970 - 22 56.

Wigboldus 1897

Speciaalzaken in betere

HUISHOUDELIJKE ARTIKELEN. ALLE GEREEDSCHAPPEN, KOELKASTEN, WASMACHINES, KOMFOREN, FORNUIZEN, HAARDEN EN KACHELS.

INSTALLATIEBEDRIJVEN:
GAS - WATER - CENTRALE VERWARMING.